

CULTUUR & KLAS

Seizoen 2026 - 2027

Ateliers Majeur

culturele netwerkorganisatie

COLOFON

Cultuur & Klas is een uitgave van Ateliers Majeur in samenwerking met het culturele veld in de regio Heerenveen.

Gegevens
E-mail: k.oosterhof@ateliersmajeur.nl
Website: www.ateliersmajeur.nl/cultuur-klas/

Samenstelling en redactie
Kim Oosterhof, Margje Ponne en Jornt Karel

Vormgeving
Jornt Karel

Illustraties
Mitchel Tan

Fotografie
Ateliers Majeur en eigen foto's van cultuuraanbieders

Druk en publicatie
Mei 2026

Copyright/disclaimer
Overname van artikelen en foto's uit deze uitgave is uitsluitend toegestaan na schriftelijke toestemming van de uitgever. In alle gevallen dient bronvermelding te worden gedaan. De uitgever aanvaardt geen enkele aansprakelijkheid voor schade als gevolg van niet of onjuiste vermelding van gegevens uit deze uitgave.

De uitgever acht zich slechts gehouden tot verbetering in de eerstvolgende editie. Aan de inhoud van deze uitgave kunnen geen rechten worden ontleend.

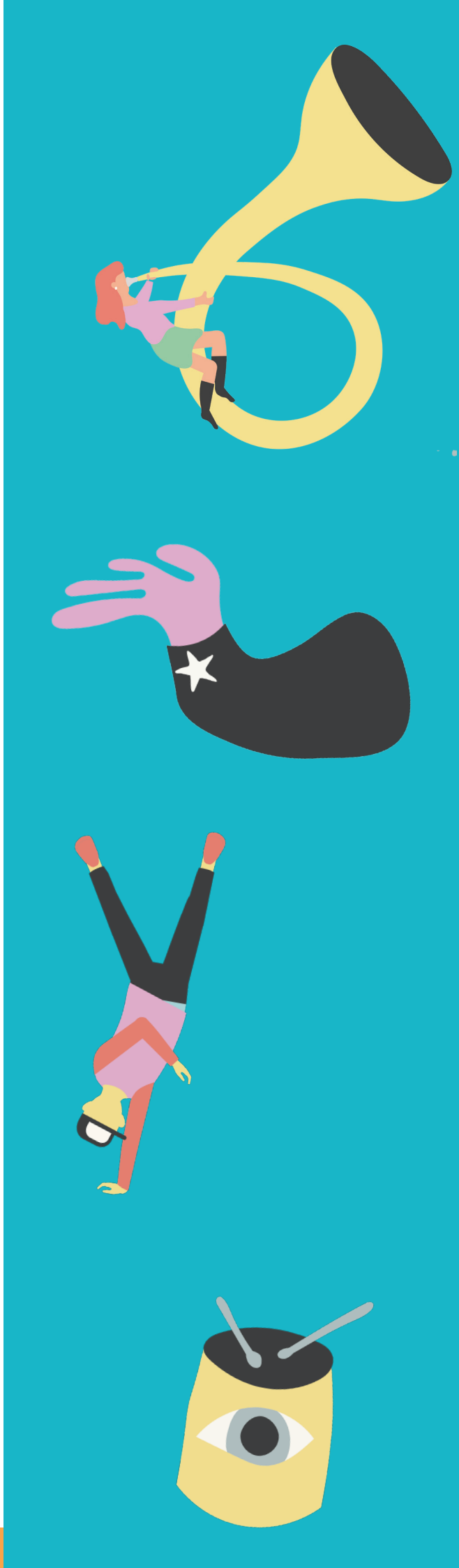

VOORWOORD

Beste leerkrachten,

Elke dag helpt u kinderen groeien. U leert hen rekenen, schrijven en samenwerken. Maar u doet méér: u opent werelden. U laat leerlingen kennismaken met verhalen, muziek, beelden en erfgoed. Daarmee brengt u hen in contact met cultuur en met zichzelf.

Cultuur is geen extraatje, maar een wezenlijk onderdeel van leren. Het helpt kinderen uitdrukking geven aan wat ze voelen, ontdekken waar hun talenten liggen en nieuwsgierig te zijn naar de wereld. Voor de één biedt het ruimte om op een andere manier te schitteren, voor de ander juist verdieping en uitdaging. Cultuur spreekt hoofd, hart en handen aan.

In mijn eigen leven heeft cultuur veel betekend. Als kind vond ik in toneelspel een plek voor mijn verbeelding en ontdekte ik hoe groot de wereld kon zijn. Later koos ik bewust voor de studie Cultuur, Organisatie & Management, omdat ik wilde bijdragen aan de kracht van cultuur in de samenleving. Nog steeds zie ik hoe kunst en erfgoed mensen verbinden, kleur geven aan een gemeente en zorgen voor trots en ontmoeting. Juist voor jongeren kan cultuur een anker zijn: een plek om jezelf te uiten, verschillen te overbruggen en je eigen stem te vinden.

Daarom is Cultuur & Klas zo waardevol. Het laat kinderen kennismaken met theater, beeldende kunst, muziek, taal en historie - niet alleen als toeschouwer, maar ook als maker. En daarin bent u onmisbaar. U wekt enthousiasme, begeleidt ervaringen en plant zaadjes die soms pas jaren later tot bloei komen.

Ik hoop dat dit programmaboekje, dat tot stand is gekomen dankzij het aanbod van onze lokale cultuuraanbieders, u inspireert om cultuur een vanzelfsprekende plek te geven in uw onderwijs. Samen zorgen we ervoor dat kinderen niet alleen leren voor een diploma, maar helpen we kinderen uitgroeien tot nieuwsgierige, creatieve en betrokken mensen.

Dank voor uw inzet.

Een culturele groet,

Hedwich Rinkes
Wethouder Cultuur



Fotograaf: Richard de Jonge

TOTAALOVERZICHT AANBOD

ONDERWERP	BLZ.
ALLE MOGELIJKHEDEN OP EEN RIJ	8
AAN DE SLAG MET CULTUUR & KLAS	10
DE KIESWIJZER & DE BESLISBOOM	12
KEUNSTWURK	14
VOOR DE CULTUURCOÖRDINATOR	15
FILMHUB NOORD	16
CULTUUR VOOR IEDER KIND BEREIKBAAR MAKEN	17
KORTING OP CURSUSSEN EN INSTRUMENTEN	19



BEELDEND

AANBIEDER	GROEP	BLZ.
ALIE POPKEMA		
BYLDZJEND KEUNSTNER		20
Kunstenaarsspreekuur op consult	1 - 8	20
ARTOUS		21
Vorm, ruimte en kleur	4 - 8	21
Werken met textiel	1 - 8	21
Eigen breinzeilers	5 - 7, so	21
Nachtwacht voorproefje	1 - 8, so	22
CHRISTINA EVERTS WORKSHOPS		22
Droomstad	1 - 8	22
Een sprookje	1 - 8	23
Met klei: introspectie	1 - 8, so	23
Selfie schilderen	5 - 8	23
DIM JUNIUS		24
DRAW! striptekenen	5 - 8	24
ESTHER TJEERDEMA KUNST & EDUCATIE		25
Kinderkunstatelier	1 - 8, so	25
FRIES MUSEUM		25
Altijd kunst!	1 - 8	25
HELD & BLOEM PRODUCTIES		26
ABC klassenposter	3 - 4	26
Je neus in de boter	7 - 8	26
De schaduwdoos	1 - 2	26
HELEEN ENGELS		27
Drukatelier	3 - 8	27
Illustratie	3 - 8	27
Pamflet, linoleumsnede	7 - 8	28
Portret van de klas	3 - 8	28
KERAMIEKMUSEUM PRINCESSEHOF		29
Kunst en klei	3 - 8	29
MASKERMEIDEN		29
Rollercoaster van emoties	3 - 8	29
MUSEUM BELVÉDÈRE		30
Kunst in de kijker	1 - 8, so	30
MUSEUM HEERENVEEN		31
Is dat nou kunst?!	3 - 8	31
REUS BEELDENDE KUNST		32
Schilderen met de schaar	4 - 8	32
ROY SCHREUDER		32
Graffitiworkshop	7 - 8	32
TIIDWIIS		33
Workshop 3d-pen	6 - 8	33
TRUECOLORSART		33
Duurzaam collages maken	5 - 8, so	33
Wolwereld: vilt je eigen tablet- of telefoonhoes	5 - 8, so	34
Urban sketching	7 - 8, so	34
VORMENDERWIJS		35
Word vormenderwijs! Leer, denk en communiceer in beeld	3 - 8	35

DANS

AANBIEDER	GROEP	BLZ.
AFRIKADI		36
Afrikaanse dans	1 - 8	36
DANCE COMPANY 058		37
Kleuterdans!	1 - 2	37
Hiphop	1 - 8	37
TikTok	1 - 8	37
Lipdub	1 - 8	38
Mee-dansvoorstelling: dansen met de vier elementen!	1 - 4	38
Mee-dansvoorstelling: fiif seis sân acht!	3 - 4	38
DANIEL SANDU		39
Sport versus dans	5 - 8, so	39
Moveart	5 - 8, so	39
Buon appetito!	1 - 5, so	39
Dancerous!	1 - 8, so	39
DIKKIE		40
Urban freestyle & breakdance	3 - 8, so	40
EIJER PRODUCTIES		40
Dansdag	1 - 8	40
ENJOYCREATION		41
Ga uit je bol! Kleurrijke dansexpressie voor kleuters!	1 - 3	41
Lefdans & magic talent!	1 - 8	41
Kleurrijk danstheater & talentontwikkeling	1 - 8, so	42



ERFGOED

AANBIEDER	GROEP	BLZ.
FRIES MUSEUM		43
Stap in de wereld van de legendarische koning Redbad	5 - 8, so	43
FRIES SCHEEPVAART MUSEUM		44
Pake syn skûtsje	1 - 8	44
FRIES VERZETSMUSEUM		44
Oorlogsverhalen	7 - 8	44
HILDA KLAASSEN		45
Kunst in de buurt	1 - 8	45
KERAMIEKMUSEUM PRINCESSEHOF		45
Koffie? Ja, lekker!	1 - 8, so	45
MUSEUM HEERENVEEN		46
Bij pake en beppe op zolder	1 - 2	46
Tussen heren en arbeiders	5 - 8	46
MUSEUM JOURE		46
Hiep, hiep, hoera, het is feest!	1 - 4, so	47
Letters in verzet	5 - 8, so	47
Giga gieten	4 - 8, so	47
TRESOAR		48
Ga mee op Elfstedentocht	5 - 6	48
Triedsjes nei it ferline	1 - 8	48



FILM

AANBIEDER	GROEP	BLZ.
BEELDSCHOOL		49
Stop-motion animatie	3 - 8, so	49
Filmeducatie	1 - 8, so	50
EIJER PRODUCTIES		50
Eindfilm groep 8	8	50
EYE FILMMUSEUM		51
Een koffer vol film	1 - 2	51
Animeer je klas	3 - 4	51
Net als in de film	5 - 6	52
Film voor de toekomst	7 - 8	52
FILMREGISSEUR MIRJAM DE WITH		52
Film is illusie	3 - 8, so	52
Lipdub	1 - 8, so	53
SLIEKER FILM		53
Kortfilmprogramma	1 - 8	53

MUZIEK

AANBIEDER	GROEP	BLZ.
AFRIKADI		54
Afrikaanse doundoun	1 - 8	54
Afrikaanse djembé	1 - 8	55
BRECHTJE KAT		55
Vrij zingen!	4 - 8, so	55
BEATMAN		56
Beatbox workshops	1 - 8, so	56
Hardcore dj workshops	6 - 8, so	56
BOOM BOOM CLAP		57
Vakdocent muziek	1 - 8	57
Programma kinderboekenweek	1 - 8	57
DE SJONGFAAM - KOOTSJ		58
Mythisch muziek maken	1 - 8, so	58
Zingen vanuit jezelf	1 - 8	58
DEUNTJE, ZINGEN & MUZIEK		59
Zingen in de klas	3 - 8	59
DJ WORKSHOPS.NL		60
#Producerlife	5 - 8	60
The DJ experience	5 - 8	60
DRUMSCHOOL PRUIKSMA MUSIC		61
Bucketdrumworkshops	1 - 8, so	61
HIPPE GASTEN		62
Hippe gasten op je schoolplein	1 - 8	62
JASPER DIJKSTRA		63
Vakleerkracht muziek	1 - 8	63
Zingen in de klas	1 - 8	63
Popzang	5 - 8	63
Popband!	6 - 8	63
JOREMI MUZIEK!		64
Elke maand muziek	1 - 8, so	64
KUO		65
Workshop rap	5 - 8	65
LOWPRO		66
DJ mix workshop	3 - 8	66
Podcast workshop	3 - 8	66
Artist life	3 - 8	66
MIA MUSICA		67
Muziek met kleur - kleuters!	1 - 2, so	67
Muziek ervaren in kleur!	3 - 7, so	67
Muziek ontdekken als klankorkest!	1 - 8, so	67
MOUSTAPHA SECK		68
Djembé	1 - 8	68
MUZIEKWANT		68
Muziekles	1 - 8	68
Filmmuziek	5 - 8	69
AMV-les	3 - 4	69
ORANJEWOUD FESTIVAL		69
Het festival als klaslokaal	5 - 7	69
WIEBELTENEN		70
Wiebeltenen meespeelconcert 'Alle hens aan dek'	3 - 6, so	70

NATUUR, DUURZAAMHEID EN WETENSCHAP

AANBIEDER	GROEP	BLZ.
CHRISTINA EVERTS WORKSHOPS		71
Kunstroute	1 - 8	71
ENJOYCREATION		72
Avontuur natuur!	6 - 8	72
IMKE'S KINDERLAB		72
De zuur-base lessenserie	6 - 8	72
De mengen-scheiden lessenserie	7 - 8	73
De allemaal-beestjes lessenserie	8	73
NME DE NATURIJ		74
Veen en vuur	6 - 8	74
Dit was de plastic tijd	1 - 8	74
HILDA KLAASSEN EN NME DE NATURIJ		75
Hjir kom ik wei - thuis in de buurt	6 - 8	75
JOREMI-MUZIEK! EN NME DE NATURIJ		76
Er zit muziek in de natuur	1 - 8	76
STICHTING TIJD		77
Natuur in de stad	6 - 8	77



Taal

AANBIEDER	GROEP	BLZ.
BIBLIOTHEKEN MAR EN FEAN		78
Fred het hert in de bieb!	3 - 4	78
Boer Boris in de bieb	1 - 2	78
HELD & BLOEM PRODUCTIES		79
Absurd allitereren	7 - 8	79
KATEBOEK & VERHALENMAKER OP SCHOOL		79
Zo leuk is taal! Spelend lezen voor kleine én grote kleuters!	1 - 4	79
Zin in zine!	5 - 8	80
OP VERHAAL		80
Verhalenvinders	1 - 8, so	80
Verhalen van vrijheid - toolkit	6 - 8, so	81
STEM VAN SARAH		81
Let's talk about it!	7 - 8	81

THEATERLESSEN

AANBIEDER	GROEP	BLZ.
CATRIEN VAN DER MOLEN		82
Teksttheater	5 - 8	82
Theater als middel voor een fijnere sfeer op school	5 - 8	83
Theater en improviseren	5 - 8	83
CIRCUSSCHOOL 'DE HOOGTE'		83
Circusworkshops - ontdek je talent!	1 - 8	83
Circusdag	1 - 8	84
EIJER PRODUCTIES		84
Projectdag musical	1 - 8	84
MIRTE BROERS THEATER		85
Maak kennis met theater!	6 - 8	85
POSTHUIS THEATER & PLANTIMPRODUCTIE		85
Kijkje achter de schermen met Corry	1 - 8	86
RAYA ART		86
Lichtspel – magische show vol kleur	1 - 8, so	87
Talentspettershows: kleurrijk talent!	1 - 8, so	87
Kleurrijk (plein)feest & viering	1 - 8, so	88
Inspiratieflits (gratis!)	1 - 8, so	88
THEATER SMOAR		89
Denny Detective	1 - 8	89
VALERIE VAN DE RIDDER		89
Verhalen tot leven	1 - 2	89

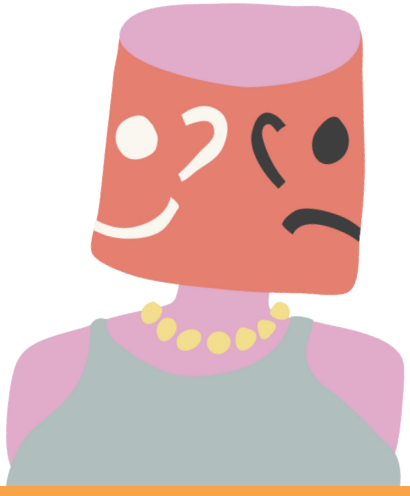

THEATERVOORSTELLINGEN

In het Posthuis Theater

AANBIEDER	GROEP	BLZ.
FIRMA DRAAIJER&DEVRIES		90
De flecht fan 'e keninginne	3 - 6	91
MASKERMEIDEN		92
Cadeautje!	1 - 2	92
THEATER ALS HET WARE		93
Het kado – als het ware	3 - 8	93

THEATERVOORSTELLINGEN

Op school

AANBIEDER	GROEP	BLZ.
HELD & BLOEM PRODUCTIES		94
De Spion	7 - 8	94
JEUGDTHEATER FRETS		95
Huisje, boompje, feestje	1 - 4	95
Iswah	3 - 6	95
Zeven zeeën, zeven zoenen	7 - 8	95
Gozert	5 - 8	96
LA PROFESORA		96
De avonturen van Poppetje	1 - 5	96
MASKERMEIDEN		97
H3Y Wollie	1- 2	97
OP VERHAAL		98
Help!	1 -2	98
Hoe tem ik een monster?	5 - 8, so	98
PLANTIMPRODUCTIE		99
De Impro Show	1 - 8	99
PODIUMPARAPLU		99
Vreemde vogel	1 - 8	99
Insect en hotel	1 - 4	100
THEATER SMOAR		100
GEKNAKT	7 - 8	100
Socialskill	8	101
THEATER TRAXX		101
Dood-eng	7 - 8	101
TRYATER		102
Plûns	1 - 3	102
Anwar en de Wolf	6 - 8	102

LEGENDA VAN ICOONTJES IN HET CULTUURMENU

- verbinding schoolthema's
- kerndoelen
- groepsgrootte
- datum
- duur
- locatie
- kosten
- bijzonderheden
- Friestalig



ALLE MOGELIJKHEDEN OP EEN RIJ

Beste cultuurcoördinator, directeur,

Voor je ligt Cultuur & Klas 2026-2027, het cultuurmenu van Ateliers Majeur, boordevol programma's die je kunt boeken voor jouw school. Dit cultuurmenu is een uitnodiging voor een jaar vol culturele ontdekkingen voor alle leerlingen in de gemeente Heerenveen, waarbij ze volop kunnen kijken, ervaren, onderzoeken, maken en reflecteren. We danken alle aanbieders in dit cultuurmenu voor hun bijdrage aan dit veelzijdige aanbod.

In dit hoofdstuk zetten we alle mogelijkheden nog eens overzichtelijk op een rijtje.

Het cultuurmenu

In het cultuurmenu staan allerlei verschillende culturele activiteiten die voor jou als school af te nemen zijn. Daarbij vind je ook gelijk alle (praktische) informatie: prijs, duur, aansluiting op kerndoelen, enzovoort.

Per aanbieder vind je maximaal vier programma's. Wanneer aanbieders meer programma's aanbieden, is dat te vinden op de website: ga naar ateliersmajeur.nl ► Onderwijs ► Cultuur & Klas. Daar kun je al het aanbod filteren op discipline en doelgroep.

Het cultuurmenu bestaat uit verschillende aanbieders die elk iets anders meebrengen. Dit hebben we zo duidelijk mogelijk omschreven bij de informatie over de aanbieder. Heb je vragen over een aanbod of aanbieder? Neem contact op met Kim voor persoonlijk advies.

Vraag op maat

Naast de programma's in het cultuurmenu kunnen veel cultuuraanbieders ook programma's op maat maken. Haitze kan de juiste aanbieder bij jouw vraag vinden en ondersteunen bij het ontwikkelen van een programma op maat. Lees meer op bladzijde 12.



Wat wij voor jullie kunnen doen

Het onderwijsteam van Ateliers Majeur gaat graag met jullie in gesprek: waar staan jullie als school of team, wat houdt jullie bezig, wat hebben de leerlingen nodig en wat willen jullie ontwikkelen op het gebied van kunst en cultuur? Van daaruit kijken we samen wat het beste past. Dat kan een programma uit het cultuurmenu zijn, een project op maat of een aanbod voor deskundigheidsbevordering van het team.

We brainstormen met plezier mee en worden graag samen enthousiast. Zo creëren we een aanbod dat écht aansluit bij jullie school en leerlingen. Op naar een schooljaar vol plezier, inspiratie, verwondering, onderzoek en creativiteit!



Kim Oosterhof
(inhoud cultuurmenu)

06-27462452
k.oosterhof@ateliersmajeur.nl





Kathleen Philipsen
(inplannen activiteiten)

06-26839628
k.philipsen@ateliersmajeur.nl





Haitze de Vries
(op maat en Keunstwurk)

06-11832399
cultuuronderwijs@ateliersmajeur.nl

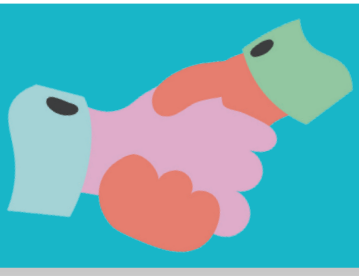

Ateliers Majeur
culturele netwerkorganisatie

Schrijf je hier in voor onze nieuwsbrief



AAN DE SLAG MET CULTUUR & KLAS

Hoe werkt het cultuurmenu van Ateliers Majeur precies? In dit hoofdstuk vind je alle informatie.

Inplannen van aanbod uit Cultuur & Klas

1. Startgesprek: aan het begin van het schooljaar of aan het einde van het voorgaande schooljaar komen wij bij je op school om je wensen en plannen door te nemen. We bespreken de mogelijkheden en we denken graag mee over een passend programma.

2. Wensenlijst: na het gesprek stel jij een wensenlijst op van de programma's die je zou willen afnemen. Wij zorgen voor een overzicht met een globale prijsindicatie en doen eventueel suggesties voor aanpassingen of toevoegingen. Dit bespreken we en zodra we samen een definitief aanbod hebben bepaald, maken we een overzicht met de exacte prijzen.

3. Afstemming: Kathleen brengt je in contact met de juiste aanbieders. Met hen maak je afspraken over data, tijden en eventueel inhoud. Vergeet Kathleen niet in de cc te zetten bij het maken van de afspraken, zodat wij alles goed kunnen afhandelen.

4. Uitvoering: de cultuuraanbieder komt bij je op school of jij bezoekt de cultuuraanbieder om het programma uit te voeren.

5. Evaluatie: na afloop van de activiteit ontvang je van ons een e-mail met een aantal vragen ter evaluatie. Zo krijgen wij inzicht in hoe de activiteiten zijn bevallen, wat goed ging en wat verbeterd kan worden.

Let op: bij vragen op maat verlopen de afstemming en prijsbepaling anders dan hierboven genoemd.

Hoe wij graag samenwerken

We vinden het belangrijk dat samenwerken prettig en soepel verloopt – voor jou als school, voor de cultuuraanbieder en voor ons als bemiddelende partij. Om dat voor iedereen goed te laten werken, zijn er een paar afspraken nodig.
We vragen begrip voor het werk dat achter de schermen gebeurt. Een cultuuraanbieder heeft – zodra er afspraken zijn gemaakt – ruimte in de agenda vrijgemaakt en misschien al voorbereidingen getroffen. Een annulering op het laatste moment is dan niet alleen jammer, maar heeft ook directe gevolgen voor de tijd en inzet van de aanbieder.

Ook bij voorstellingen rekenen theatergezelschappen op het aantal aanmeldingen dat we binnenkrijgen. We reserveren, plannen en stemmen af op basis van die cijfers. Last-minute afmeldingen zijn daardoor lastig op te vangen en brengen daarom kosten met zich mee voor jullie als school.

Daarnaast is het goed om te weten dat Ateliers Majeur geen cultuuraanbieders in dienst heeft, maar dat we samenwerken met een netwerk van zzp'ers en culturele instellingen. Hun beschikbaarheid is niet altijd meteen inzichtelijk. Zeker in drukke periodes – zoals na de meivakantie of in de laatste schoolweken – helpt het enorm als aanvragen op tijd bij ons binnenkomen. Hoe eerder we weten wat je zoekt, hoe beter we kunnen meedenken.



Bij het inplannen van een activiteit zijn heldere afspraken met de cultuuraanbieder belangrijk – over zowel de inhoud als de praktische zaken. Wanneer je contact hebt met een cultuuraanbieder, vragen we je om Kathleen altijd in de cc te zetten. Zij houdt dan het overzicht en ontvangt liever een berichtje te veel dan te weinig.

Bovenstaande punten zijn vastgelegd in onze algemene voorwaarden. Scan de QR-code of ga naar de website van Ateliers Majeur om deze te bekijken. Wanneer je een activiteit afneemt uit Cultuur & Klas, ga je automatisch akkoord met deze voorwaarden.

Bekijk de algemene voorwaarden hier

Het cultuurbudget

De programma's kunnen worden betaald uit het cultuurbudget van je school, dat als volgt is opgebouwd:

- Lumpsum, eigen cultuurgeld school: €13,86 per leerling per schooljaar
- Voor museumbezoek, eigen cultuurgeld school: €3,00 per leerling per schooljaar
- Bijdrage Ateliers Majeur: €15,00 per leerling per schooljaar

Van elke €31,86 betaalt Ateliers Majeur dus €15,00 en jullie als school €16,86. Aan het begin van het schooljaar staat er een voorlopig cultuurbudget in jullie overzicht. Dit is gebaseerd op het leerlingenaantal van 1 februari 2026 (vorig schooljaar). In februari 2027 vragen we jullie leerlingenaantal van dat moment op. Op basis daarvan berekenen we het definitieve cultuurbudget van dit schooljaar.

De verantwoordelijkheid voor het cultuurbudget ligt bij de school. Wij verstrekken overzichten van de gewenste, geplande en uitgevoerde programma's die wij hebben ontvangen, maar het is aan de school om te zorgen dat de kosten binnen het beschikbare cultuurbudget passen. Houd er rekening mee dat het cultuurbudget verandert als het aantal leerlingen op 1 februari 2027 anders is dan op 1 februari 2026. Als het cultuurbudget wordt overschreden, is het nodig om de extra kosten zelf bij te betalen. Als er aan het einde van het schooljaar nog cultuurbudget over is, kan dit niet worden meegenomen naar het volgende schooljaar.

Besteding cultuurbudget

Het cultuurbudget mag besteed worden aan culturele activiteiten op school of op locatie, zoals workshops, lessenreeksen, voorstellingen, museumbezoeken en de directe kosten die nodig zijn om de activiteit mogelijk te maken, zoals bijbehorende materiaalkosten of het huren van een locatie. De cultuuraanbieder dient deze kosten aan Ateliers Majeur te declareren. Wil je iets buiten het aanbod van Ateliers Majeur betalen uit het cultuurbudget? Dat kan! Neem dan van tevoren even contact met ons op om te controleren of het cultuurbudget hiervoor mag worden ingezet.

Betaling en facturering

Ateliers Majeur betaalt de factuur van de cultuuraanbieder. De factuur moet niet naar de school gestuurd worden, maar naar Ateliers Majeur, Zwanedrift 2, 8446 KS Heerenveen. Zorg er dus voor dat het adres van Ateliers Majeur op de factuur staat en dat deze wordt gestuurd naar crediteuren@ateliersmajeur.nl, onder vermelding van de naam van jouw school en de lesdata. Wanneer een aanbieder een factuur naar jou als school stuurt en de school als aanhef heeft, kunnen wij de factuur niet betalen. Zorg dat je dit goed met de aanbieder communiceert.

Aan het einde van elk kwartaal tellen wij de bedragen van alle facturen van dat kwartaal bij elkaar op. De school ontvangt vervolgens een factuur voor het bedrag dat overeenkomt met het aandeel van de school, oftewel €16,86 van elke uitgegeven €31,86.

Wanneer je als school zelf iets betaalt (dus niet uit het cultuurbudget), stuurt de aanbieder de factuur uiteraard naar de school zelf en niet naar Ateliers Majeur.

Cultuurmap

Elke school heeft een digitale cultuurmap van Ateliers Majeur. Deze is verstuurd door k.philipsen@ateliersmajeur.nl met als titel "Nieuw! Cultuurmappen via Ateliers Majeur". In deze cultuurmap vind je:

- Overzicht cultuurafname: een lijst van geplande, uitgevoerde en gewenste programma's met data en kosten.
- Financieel overzicht: een overzicht van de kosten per kwartaal, met een verdeling van de kosten die door Ateliers Majeur en jouw school zijn betaald. Zo zie je direct wat je nog kunt besteden.
- Verslagen en evaluaties: alle documenten, zoals verslagen, notulen, (Evi-)evaluaties en het convenant.

Heb je de link naar de cultuurmap niet meer? Laat het ons weten, dan sturen wij deze opnieuw.

Wij helpen graag!

Heb je vragen over het cultuurmenu, het cultuurbudget of het plannen van culturele activiteiten? Neem contact met ons op, wij denken graag met je mee!

Met vriendelijke groet,

Het onderwijsteam van Ateliers Majeur
(contactgegevens staan op pagina 9)

DE KIESWIJZER & DE BESLISBOOM

Welkom bij de kieswijzer en de beslisboom: de voordeur van jullie cultuurprogramma. Een belangrijke stap vóór jullie van start gaan met het kiezen van jullie kunst- en cultuuraanbod voor dit schooljaar. Deze kieswijzer helpt jullie wijzer te kiezen, zodat jullie leerlingen het meest passende cultuurprogramma krijgen dat aansluit bij wat jullie als school belangrijk vinden.

Doorloop de kieswijzer door de onderstaande vragen in de volgende volgorde te beantwoorden:

1. **Begin bij jullie onderwijsvisie**
   Alles valt of staat met waarom jullie doen wat jullie doen.
2. **Vervolg jullie weg naar het doel**
   Wat gunnen jullie de leerlingen?
3. **Kruispunt: onderwerp, discipline of praktisch**
   Deze stappen zijn in willekeurige volgorde in te vullen. Het kan namelijk zo zijn dat jullie vanuit de praktische kaders een keuze moeten maken, of dat jullie juist het onderwerp of de discipline belangrijker vinden. Uiteindelijk moeten alle blokjes van de kieswijzer ingevuld worden.

   Het kan natuurlijk zo zijn dat jullie nog niet alles kunnen invullen en graag een beroep willen doen op advies van één van de coördinatoren van Ateliers Majeur. Neem dan contact op met Kim of Haitze.

En nu?
Jullie zijn nu klaar om wijzer te kiezen. Maar vóór jullie het cultuurmenu openslaan, doorlopen jullie de beslisboom, zodat jullie weten welke route binnen het cultuurmenu het beste bij jullie past. Zo komen jullie niet voor verrassingen te staan en hebben jullie meteen de juiste persoon vanuit Ateliers Majeur te pakken om jullie te adviseren.

Zien jullie door de beslisbomen het bos niet meer? Dan mogen jullie altijd contact opnemen met *cultuuronderwijs@ateliersmajeur.nl* voor hulp.

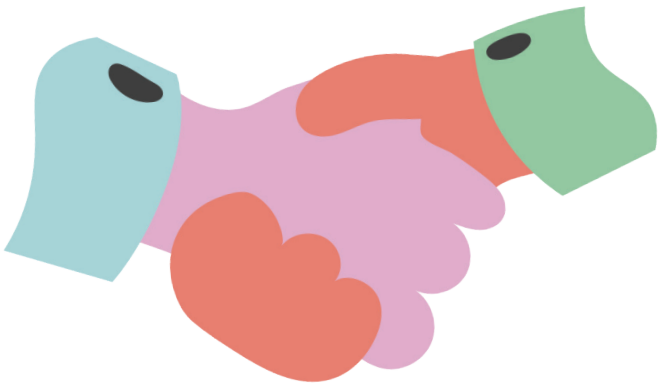

DE BESLISBOOM

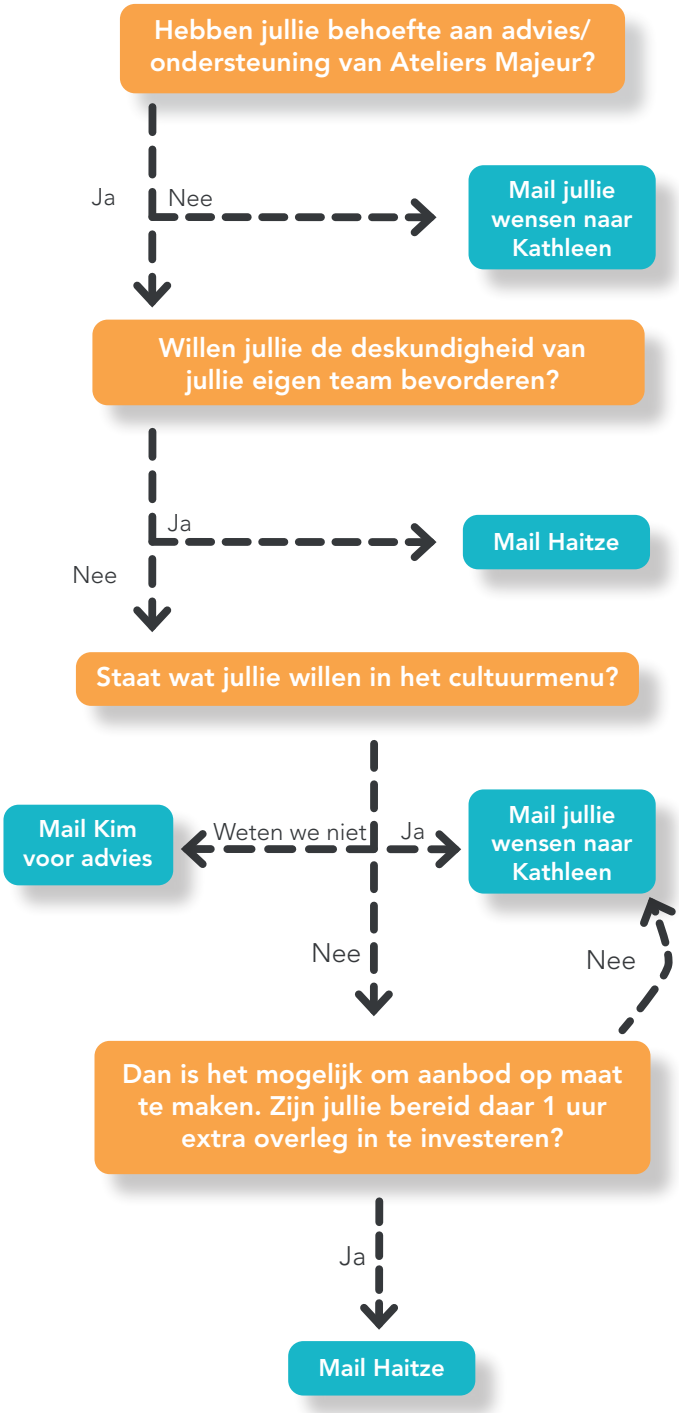

DE KIESWIJZER

1. Onderwijsvisie

Omschrijf de visie van de school in één zin.

2. Doel

Wat willen jullie de leerlingen meegeven door middel van kunst- en cultuuronderwijs?

Bijvoorbeeld: bepaalde cognitieve vaardigheden, ambachtelijke vaardigheden, hun blik op de wereld verruimen, creatief leren denken, empathisch vermogen stimuleren, leren onderzoeken of experimenteren. Jullie kunnen ook een SLO-kerndoel als uitgangspunt nemen.

Onderwerp

Willen jullie dat het gaat over een (Blink)thema, over iets wat er in de wereld of juist in de klas speelt?

Discipline

- ☐ Beeldend
- ☐ Dans
- ☐ Theater
- ☐ Muziek
- ☐ Taal

Praktisch

Is er een specifieke periode, dag en/of tijd waarop de lessen plaats moeten vinden?



KEUNSTWURK

Kunst en cultuur in het hart van het onderwijs

Keunstwurk is penvoerder van de regeling Cultuureducatie met Kwaliteit in de provincie Fryslân en ondersteunt scholen en schoolbesturen om cultuureducatie een vaste plek te geven in het curriculum en te blijven vernieuwen en verdiepen.

Cultuureducatie gaat verder dan creatief bezig zijn. Het helpt kinderen anders te kijken, meer vragen te stellen en verbanden te leggen. Wie ben ik? Hoe pas ik in mijn omgeving? En hoe begrijp ik de wereld om me heen? Bij Keunstwurk noemen we dat: Ik, Wij, Wereld: oer wa'tst bist, wêr'tst wei komst en wêr'tst hinne wolst. Cultuureducatie gaat hand in hand met burgerschapsonderwijs, erfgoed, taal en wereldoriëntatie en zorgt daardoor voor samenhang in het curriculum.

Benieuwd hoe je meer kunt doen met kunst en cultuur op jouw school? Ga in gesprek met de cultuurverbinder van Keunstwurk. Die weet namelijk wat er speelt in jouw regio en hoe we samenwerken met het kunstencentrum en het regionale aanbod. In de regio Heerenveen is dat Haitze de Vries, mail je vraag naar h.devries@keunstwurk.nl.



Educatietrajecten op school

Maakplaats op school
In de Maakplaats gaan we samen op zoek naar een educatietraject dat past bij de school. Er zijn enkele thema's waar je uit kunt kiezen. Het kan gaan over burgerschap & kunst, erfgoed & omgeving, Fryske taal & cultuur, wereldoriëntatie & kunst, talentontwikkeling of het creatieve proces. Elke Maakplaats begint met het maken van een goede onderzoeksvraag en vervolgens zijn er enkele bouwstenen: een teamdag (met training en werksessie), samen lesgeven, zelf een les ontwerpen, presentatie en evaluatie.

Meimakker op school
Meer kunst en cultuur in de klas: veel scholen willen wel, maar weten niet altijd hoe dit vorm te geven. Daar heeft Keunstwurk iets moois op bedacht: een Meimakker op school! Samen met een Meimakker kun je werken aan visie, deskundigheidsbevordering, samenhang in het programma of samenwerking met de omgeving. Hoe dat er in de praktijk uitziet, is voor elke school anders. Maar dat het leraren deskundiger maakt en leerlingen enthousiast, is een ding dat zeker is.

Partnerprojecten voor taal en film

Via Keunstwurk kun je ook aan de slag met cultuureducatieprojecten die in de hele provincie worden aangeboden, zoals Keunstryk (Taalplan Frysk) of een Proeftuin Film van Filmhub Noord.

Meer weten? Ga naar www.keunstwurk.nl/educatie voor actuele data en ontdek hoe je meer kunt doen met cultuureducatie op jouw school.



VOOR DE CULTUURCOÖRDINATOR

Cursus Intern Cultuur Coördinator (ICC) - Keunstwurk

Speel jij graag een actieve rol in het verbinden van onderwijs en cultuur? En wil je cultuuronderwijs beter verankeren in het onderwijsprogramma? Tijdens de cursus werk je aan een cultuurbeleidsplan voor jouw school en leer je draagvlak te creëren bij het team! De cursus start op 29 oktober 2026.

Cultuurcafé (ICC-meet up) – Ateliers Majeur, Toanhûs, Akte 2 en Keunstwurk

In een informele sfeer nodigen we je uit om collega's uit het onderwijs en het culturele veld te ontmoeten en inspiratie op te doen. Met elke keer een interessante spreker of workshophost kijken we naar trends in het cultuuronderwijs en hoe deze geïntegreerd kunnen worden in de klas. We bouwen aan een creatief netwerk, om nieuwe ideeën en inspiratie op te doen, maar ook om ervaringen en kennis met elkaar uit te wisselen. Door het bundelen van krachten brengen we een grotere groep ICC'ers samen, waardoor een rijker netwerk ontstaat met een breed scala aan kennis en ervaringen.

Ideeënfabriek - Keunstwurk

De Ideeënfabriek is een kennis- en werksessie voor leerkrachten, (kunstvak)docenten en educatiemakers. Zoek je manieren om cultuuronderwijs op je school te verrijken? Verdiep je je graag in nieuwe thema's en wil je ontdekken hoe je dit kunt toepassen of verbinden aan andere leerdomeinen? Laat je inspireren en ga samen aan de slag!

Talentgedreven werken - Keunstwurk

Wil jij kinderen of anderen helpen om hun sterke kanten te ontdekken en energie te halen uit wat hen écht ligt? Meld je dan aan voor de driedaagse cursus Talentgedreven werken van Luk Dewulf en Els Pronk. Naast het leren herkennen van talenten bij kinderen onderzoek je ook je eigen talenten en hoe je die kunt inzetten in je werk.

Cultuureducatiefestival - Keunstwurk en Kunstkade

Het Cultuureducatiefestival is een inspiratiefestival voor iedereen die zich bezighoudt met cultuureducatie in Fryslân. We gaan aan de slag met actuele thema's en laten zien hoe we samen met scholen, schoolbesturen, kunstencentra, gemeentes en het culturele veld cultuureducatie duurzaam en betekenisvol maken. De volgende editie is op donderdag 8 oktober 2026. Hopelijk zien we je daar!

Meer weten? Ga naar keunstwurk.nl/educatie of ateliersmajeur.nl voor meer informatie!



FILMHUB NOORD

Kinderen van nu omringen zich met film. Maar verstaan zij de taal van film voldoende? Filmeducatie helpt leerlingen om bewuster naar bewegende beelden te kijken. We leren ze kritisch film kijken én maken zodat ze betekenis aan zichzelf en de wereld kunnen geven.

Filmhub Noord is een nauwe samenwerking tussen Kunst & Cultuur, Keunstwurk, Kunstkade, Forum Groningen, Film in Friesland, het Internationaal Filmfestival Assen en ICO Partner in Kunst & Cultuur.

Met uitzondering van de filmdocentenpoule zijn alle activiteiten gratis. Kijk wat interessant is voor jou!

Proeftuin op school

Keunstwurk werkt samen met leerkrachten en filmmakers aan het versterken van filmeducatie op Friese scholen. De vraag van de school is leidend. Wat is er nodig om filmeducatie naar een ander plan te tillen? Welke aanknopingspunten zijn er? De lessen uit elke proeftuin worden breed gedeeld.

Teamtrainingen

Wil jij deskundiger worden? Met trainingen van een paar uur kun je aan de slag met bijvoorbeeld de vijf filmvaardigheden: beleven, verwoorden, onderzoeken, reflecteren en creëren. Ook zijn er specifieke workshops die nauw aansluiten bij de kerndoelen burgerschap, digitale geletterdheid en Nederlands.

Filmdocent in je klas

De filmdocentenpoule is een poule van moderatoren en filmvakdocenten die maaklessen, inleidingen en nagesprekken verzorgt. Ze zetten jouw ogen en oren wagenwijd open. Want pas als je kijkt met al je aandacht, ontdek je wat de filmmaker jou als kijker wil vertellen, wat de film werkelijk met je doet en hoe dat komt. Zoek je een filmmaker voor een tof filmproject voor je klas? Wij denken graag met je mee wie het beste bij je vraag past!

Films met lesmateriaal

In de database vind je honderden films om in de klas te kijken. En met het gratis lesmateriaal zet je leerlingen direct aan het werk.

Film-maakset

Wil je met jouw leerlingen aan de slag met film en animatie maken? Filmhub Noord heeft iPadsets die je gratis kunt lenen.

Meetup tijdens Noordelijk Film Festival

Kom 5 november 2026 naar de meetup tijdens het Noordelijk Film Festival! Het is een middag vol inspiratie, informatie, kennismaking met vakgenoten en een feestelijke avond waarin we samen eten en naar de openingsfilm van het festival gaan. Voor iedereen die nieuwsgierig is naar filmeducatie.

Filmfeest op 20 mei

Elk jaar kunnen jonge filmmakers uit groep 6, 7 en 8 hun film inzenden voor het Filmfeest. Zij zien die dag hun eigen film in de bioscoop. Het wordt één groot feest: de rode loper gaat uit, er is een paparazzo voor de meest stijlvolle premièrefoto's en natuurlijk staat de popcorn klaar. Je kunt voor het maken van de film de hulp inschakelen van een professionele filmdocent.

Meer weten?

Meer informatie over de activiteiten van Filmhub Noord vind je op www.filmhubnoord.nl. Of neem contact op met adviseur Marrit Blom via m.blom@keunstwurk.nl en ontdek wat de mogelijkheden zijn in Fryslân.



CULTUUR VOOR IEDER KIND BEREIKBAAR MAKEN

Heeft een leerling in jouw klas interesse in muziek, schilderen of theater, maar is er thuis geen financiële ruimte om na school een cursus te volgen? Dan kun jij als school het verschil maken door dit te signaleren en ouders naar ons door te verwijzen.

Kathleen Philipsen is de intermediair en ondersteunt ouders en verzorgers bij het vinden van passende oplossingen. Zij kent de regels en mogelijkheden van de verschillende fondsen en regelingen. Wij geloven dat kunst en cultuur in de vrije tijd voor ieder kind toegankelijk moeten zijn. Dit draagt bij aan het plezier, de ontwikkeling en de sociale vaardigheden van kinderen. Dat is belangrijk voor henzelf, voor het gezin én voor de samenleving als geheel.

Jeugdfonds Sport & Cultuur

Het Jeugdfonds Sport & Cultuur helpt wanneer kinderen buiten schooltijd lessen willen volgen die niet volledig betaald kunnen worden door de ouders/verzorgers. Ook een bijdrage voor benodigdheden valt hieronder.

Wat een kind ook kiest, dans-, muziekles of iets anders, meedoen wordt mogelijk gemaakt. Elk kind verdient het om mee te doen. Deelname aan cultuur helpt een kind zich fysiek, mentaal en sociaal optimaal te ontwikkelen.

Belangrijk: Kathleen kan als **intermediair** namens ouders/verzorgers een aanvraag indienen bij het Jeugdfonds.

Contact Jeugdfonds Sport & Cultuur Friesland

- E-mail: friesland@jeugdfondssportencultuur.nl
- Telefoon: 0513-630666
- Helpdesk: Elissa Halbesma
- Bereikbaar: maandag t/m vrijdag



Stichting Leergeld

Stichting Leergeld wil kinderen die om financiële redenen niet mee kunnen doen aan culturele activiteiten toch de kans geven om zich verder te ontplooien, nieuwe kennis op te doen, vaardigheden te ontwikkelen en hun eigenwaarde te vergroten.



Ouders kunnen bij Stichting Leergeld in hun gemeente een aanvraag indienen voor een bijdrage in het lesgeld of voor de benodigde materialen, zodat hun kind of kinderen kunnen deelnemen. Het bedrag wordt altijd per seizoen betaald. Stichting Leergeld doet meer dan alleen het verstrekken van voorzieningen: medewerkers onderhouden ook persoonlijk contact met gezinnen met financiële zorgen. Dit gebeurt via huisbezoeken, spreekuren of (beeld)bellen, zodat de medewerkers gezinnen optimaal kunnen ondersteunen.

Belangrijk: ouders/verzorgers dienen de aanvraag **zelf** in. Kathleen kan ondersteunen en meedenken bij de aanvraag.

Contact Stichting Leergeld Heerenveen

- E-mail: info@leergeldheerenveen.nl
- Telefoon: 06-42271141
- Contactpersoon: Thea van der Meer
- Bereikbaar: dinsdag en donderdag van 9.00 tot 15.00 uur (behalve tijdens schoolvakanties)

Leergeld



Jij kunt het verschil maken!

Als directeur, leerkracht, cultuurcoördinator of ICC'er zie jij welke leerlingen baat hebben bij buitenschoolse cultuurlessen, maar door financiële omstandigheden niet kunnen meedoen. Door signalen te delen en ouders en verzorgers te informeren, kunnen we samen juist deze kinderen helpen.

Heb je vragen, wil je overleggen, promotiemateriaal ontvangen of ouders/verzorgers doorverwijzen voor een gesprek? Neem dan gerust contact op met Kathleen.

Kathleen Philipsen

E-mail: k.philipsen@ateliersmajeur.nl
Telefoon: 06-26839628
Bereikbaar: maandag t/m woensdag en vrijdagochtend



KORTING OP CURSUSSEN EN INSTRUMENTEN

Heeft een leerling in jouw klas interesse in muziek, schilderen, theater of een andere culturele activiteit? Dan kunnen leerlingen in de gemeente Heerenveen profiteren van korting op cursussen en instrumenthuur. Wij geloven dat kunst en cultuur in de vrije tijd voor ieder kind toegankelijk moeten zijn. Dit draagt bij aan het plezier, de ontwikkeling en de sociale vaardigheden van kinderen. Dat is belangrijk voor henzelf, voor het gezin én voor de samenleving als geheel.

Persoonlijk Cultuurbudget (PCB)

Ateliers Majeur biedt alle kinderen in de gemeente Heerenveen financiële ondersteuning via het Persoonlijk Cultuurbudget (PCB). Dit budget biedt korting op culturele lessen, zoals dans, schilderen of andere creatieve cursussen.

Korting

- Eerste lesjaar: 35% korting
- Tweede lesjaar: 20% korting

Voorwaarden

- De leerling is jonger dan 18 jaar;
- De leerling woont én volgt les in de gemeente Heerenveen.

Hoe werkt het?

- De leerling begint met een gratis proefles voor een cursus naar keuze.
- De ouders van de leerling melden zich bij Ateliers Majeur om te controleren of hun kind recht heeft op het Persoonlijk Cultuurbudget (PCB).
- Als dat het geval is, kunnen zij hun kind inschrijven bij de docent van de gekozen cursus.
- Zodra de ouders de factuur van de cursus ontvangen, betalen zij deze en sturen zij de factuur, samen met de bankgegevens, naar Ateliers Majeur. Wij betalen de korting direct aan de ouders uit.

Belangrijk: Kathleen beheert het PCB niet, maar kan ouders/verzorgers wel ondersteunen en uitleg bieden.

Contact PCB en instrumentenfonds:
cursusadministratie@ateliersmajeur.nl

Instrumentenfonds

Speciaal voor leerlingen die muzieklessen volgen, is het PCB gekoppeld aan het Instrumentenfonds van Ateliers Majeur. Beginnende muzikanten in de gemeente Heerenveen kunnen bij Ateliers Majeur instrumenten huren. Voor beginnende leerlingen die in aanmerking komen voor het PCB, is het huren van een instrument in het eerste lesjaar volledig gratis. Zo kunnen kinderen niet alleen met korting lessen volgen, maar ook thuis oefenen zonder direct een instrument te hoeven aanschaffen.

Korting

- Eerstejaars PCB: een jaar lang gratis instrumenthuur
- Tweedejaars PCB: een jaar lang 50% korting op instrumenthuur





BEELDEND

Alie Popkema Byldzjend Keunstner

Als enthousiast, eigenzinnig en eigenwijs beeldend kunstenaar/beroepskunstenaar in de klas (BIK) ontwikkelt en begeleidt Alie kunstprojecten. Vanuit ontdekken, verdiepen en verbeelden, procesgericht. Alie tovert de school om tot een beeldhouwatelier, met mogelijkheden tot beeldhouwen, land-art, installatie, natuur, ruimtelijk en mixed media.

Achtergrond:
- Post-hbo Beroepskunstenaar in de klas - Minerva
- Talentenfluisteraar - Luk Dewulf
- Meimakker – Keunstwurk
- Zelfstandig ondernemer sinds 2009, verschillende kunsteducatieprojecten voor po en vo voor verschillende kunstinstellingen
- Ontwikkeling kunst-/taal-/omgevingsprogramma's. Beeldende werken en pop-upinstallaties voor verschillende opdrachtgevers. Voorbeelden hiervan zijn te vinden op de website.

KUNSTENAARSSPREEKUUR OP CONSULT

Groep 1 t/m 8

Met haar camper vol ideeën/materialen komt Alie spreekuur houden op het schoolplein. Om zo samen vanuit de vraag van de leerling/school een nieuw kunstproces in gang te zetten. Spelend onderzoeken, verdiepen, ontdekken en maken. Waar word je blij van? Wat is je favoriete boom, je moeders taal? Wat is er al? Wat is er nodig? Laten we filosoferen, nieuwe woorden en vormen ontdekken en samen een nieuw verhaal starten.

- burgerschap, duurzaamheid, Frysk, meertaligheid, mens en natuur, omgeving, rekenen, taal, techniek, wereldoriëntatie
- 34-46, 54, 55, 56
- in overleg
- 1 of meerdere lessen van 60 of 90 minuten
- op school/schoolplein of locatie naar keuze
- €125,- inclusief reiskosten, materiaalkosten tussen de €1,50 en €6,- per leerling, afhankelijk van materiaalkeuze en voorraad op school



ARTOUS

Anna is een duizendpoot en ontdekt door te kijken en vragen te stellen. Dit is ook wat ze kinderen wil laten ervaren. Liever elke keer iets anders en ondersteunend aan lessen, dan vaker hetzelfde. Ze werkt graag met leerkrachten en leerlingen aan een verdiepende ervaring. Kunst als middel inzetten en niet als doel.

Achtergrond:
- Docent beeldende kunst en vormgeving
- Rondleider in diverse musea
- Bedenker van educatieprogramma's
- Trainer voor leerkrachten
- Kindertalentfluisteraar

VORM, RUIMTE EN KLEUR

Groep 4 t/m 8



Deze drie beeldaspecten zitten allemaal in deze timmerles. We kijken naar kunst en gaan daarna timmeren. De uitkomst is niet bepaald, want dat bedenken de leerlingen zelf. Ze ontdekken hoe je een hamer goed vasthoudt, dat grote spijkers niet altijd handig zijn en dat je iets kunt maken zonder dat het een nestkastje hoeft te worden. Varianten: timmer iets met een gat erin (ruimtelijke constructie en vorm).

- duurzaamheid, taal, techniek
- 54, 55, 56
- lokaalgroep
- 1 les van 90 minuten
- €75,- per les, €14,- reiskosten per lesdag, €1,25 materiaalkosten per leerling met een minimum van €20,-



WERKEN MET TEXTIEL

Groep 1 t/m 8

Soms is de basis een houten plankje met gaten erin, dan weer een weefkaart of borduurstramien. Met dunne en/of brede draden maken we er iets van. Of je kiest ervoor om lekker met wol, zeep en je handen een lapje stof te maken. Bij een volgende les kunnen we er misschien ook nog iets van maken met naald en draad. Want eigenlijk is het ook een beetje toveren… met draadjes!

- duurzaamheid, taal, techniek
- 54, 55, 56
- lokaalgroep
- 1 of 2 lessen van 60 (onderbouw) - 90 (bovenbouw) minuten
- €75,- per les, €14,- reiskosten per lesdag, €1,25 materiaalkosten per leerling met een minimum van €20,-

EIGEN BREINZEILERS

Groep 5 t/m 7, so



In de kunsten zijn ze er, die eigen breinzeilers. Mensen met passie en dromen. We gaan kijken naar kunst die ons wat wil vertellen. Kunst waar de kunstenaar een boodschap in achtergelaten heeft. Na samen kijken en zien gaan de leerlingen bedenken hoe ze hun eigen omgeving fijner kunnen maken. Hoe verander je bijvoorbeeld onaardigheid in aardig doen? Ze gebruiken druktechnieken om hun idee/droom over de wereld te verbeelden.

- burgerschap, mens en natuur, omgeving
- 37, 39, 54, 55
- maximaal 25 leerlingen
- 1 of meerdere lessen van 90 minuten
- €100,- per les, €14,- reiskosten en €65,- voorbereidingskosten per lesdag, €0,75 materiaalkosten per leerling met een minimum van €15,-
- omdat er met drukinkt gewerkt wordt liever geen nieuwe kleding aan. Het e-mailadres van de leerkracht is nodig in verband met de PowerPoint.

ARTOUS

NACHTWACHT VOORPROEFJE

Groep 1 t/m 8, so

Met de groep naar het Rijksmuseum, dat gun je elke leerling. Een bijzonder bezoek aan de kunst met de verhalen van ons allemaal. De Nachtwacht is het schilderij dat je dan gaat bekijken naast de Hollandse meesters in de Eregalerij. Het bezoek is kort, de indrukken groot. Daarom deze voorbereidende les over de kunstenaars en het waarom van De Nachtwacht als het schilderij van Nederland.

- wereldoriëntatie
- 54, 55, 56
- lokaalgroep
- 2 lessen van 60 minuten of 1 les van 90 minuten
- €70,- per uur, €50,- voorbereidingskosten en €14,- reiskosten per lesdag
- het e-mailadres van de leerkracht is nodig in verband met de PowerPoint

Christina Everts Workshops

Worldbuilding, karton en veel kleur vormen terugkerende elementen in de workshops van Christina Everts. 'Thuis voelen' is vaak een thema; zo ook 'om de tafel', 'je woonplaats' en natuurlijk 'samenleven'. Ieder z'n eigen stem en samen sterk.

Achtergrond:

- Master of Arts (intermedia)
- Autonome Beeldende Kunst
- Kunstvak voor de klas, Kunstvakken en Burgerschap, School en omgeving
- Werkt in het sociale domein
- Werkt internationaal, heeft lesgegeven in verschillende talen



DROOMSTAD

Groep 1 t/m 8

Tijdens deze workshop bouwen we samen aan onze ideale stad door ieder een eigen droomhuisje te maken. We gebruiken karton en werken ruimtelijk. Er is ruimte voor zelfexpressie en zelfontwikkeling terwijl je altijd in relatie tot de ander maakt. Hierdoor leren we goed samenwerken en wordt de dynamiek in de groep verbeterd. Als afsluiting van de workshop is er ruimte voor reflectie en een tentoonstelling van de gemaakte kunstwerken!

- burgerschap, omgeving, wereldoriëntatie
- 37, 39, 47, 54, 55, 56
- maximaal 25 leerlingen
- 2-8 workshops van 60 minuten
- klaslokaal of handvaardigheidlokaal
- €60,- per uur exclusief reiskosten, €30,- voorbereidingskosten per uur workshop, €2,- materiaalkosten per leerling per les
- levert de school zelf karton of knutselspullen aan, dan worden de materiaalkosten lager

EEN SPROOKJE
Groep 1 t/m 8



Met behulp van verschillende knutsel- en schildertechnieken maken we samen een fantasiewereld, ons eigen sprookje. Denk bijvoorbeeld aan een groot kasteel en alle dingen daaromheen, van de kroontjes tot aan de schatkaarten, de dieren en de natuur. Er is ruimte voor fantasie en verbeelding vanuit verschillende culturen. Verschillende werelddelen komen samen in ons eigen koninkrijk!

- burgerschap, duurzaamheid, mens en natuur, omgeving, wereldoriëntatie
- 37, 39, 47, 54, 55, 56
- maximaal 25 leerlingen
- 2-12 lessen van 60 minuten
- klaslokaal, knutsellokaal of toneellokaal
- €60,- per uur exclusief reiskosten, €30,- voorbereidingskosten per uur workshop, €2,- materiaalkosten per leerling per les
- in afstemming met school spreken we af hoe groot het sprookje wordt: richten we ons op de kroontjes of bouwen we een gehele sprookjeswereld? Levert de school zelf materialen aan, dan worden de materiaalkosten lager.



MET KLEI: INTROSPECTIE
Groep 1 t/m 8, so

Met (polymeer)klei maken we persoonlijke objecten zoals een sieraad, kommetje of fotolijstje. De klei is zacht en rustgevend om mee te werken, kneden en vormen bevorderen concentratie en ontspanning. Zo creëren we kunstwerken met een persoonlijke betekenis – een object dat je kunt bewaren of cadeau kunt doen aan iemand die belangrijk is.

- burgerschap, mens en natuur, omgeving
- 37, 54, 55
- maximaal 25 leerlingen
- 1-2 lessen van 60 minuten
- klaslokaal of knutsellokaal
- €60,- per uur exclusief reiskosten, €30,- voorbereidingskosten per uur workshop, €2,- materiaalkosten per leerling per les
- de polymeerklei moet op 130 graden in 20-30 minuten worden afgebakken. Luchtdrogende klei is ook een optie. Telefonisch afstemmen mogelijk. Levert de school zelf materialen aan, dan worden de materiaalkosten lager.

SELFIE SCHILDEREN
Groep 5 t/m 8



Iedereen heeft selfies op z'n telefoon staan, gemaakt op vakantie, in het voetbalstadion of met je bestie. Zou het niet leuk zijn om ze niet alleen digitaal op een scherm te zien? We tillen jouw selfie naar een hoger niveau: je schildert hem op doek! Je leert schildertechnieken, hoe je met een kunstwerk een verhaal kunt vertellen en creëert een kunstwerk voor boven de bank.

- burgerschap, mens en natuur, omgeving
- 37, 54, 55
- maximaal 25 leerlingen
- 1-2 lessen van 60 minuten
- klas- of schilderlokaal
- €60,- per uur exclusief reiskosten, €30,- voorbereidingskosten per uur workshop, €2,50 materiaalkosten per leerling per les
- telefonisch afstemmen op lessen mogelijk. Levert de school zelf materialen aan, dan worden de materiaalkosten lager.

Dim Junius

Een eigen strip maken is altijd een jeugddroom geweest en 10 jaar geleden dacht ik; ik ga het gewoon doen! Het ruimteavontuur Brick is mijn grote trots. Verder ben ik drummer en boks ik regelmatig, net als Brick! Ik werk met deelnemers van 8 tot 80 jaar.

Achtergrond:
- Pedagogisch Medewerker, niveau 3
- Pedagogisch Didactisch Diploma, havo
- Educatiemedewerker Nederlands Stripmuseum
- Sinds 5 jaar verzorg ik als zelfstandig ondernemer workshops voor verschillende scholen en organisaties
- Sinds 3 jaar geef ik mijn eigen stripreeks uit: Brick, een eigenzinnig ruimteavontuur

DRAW! STRIPTEKENEN

Groep 5 t/m 8

In de workshop over striptekenen leer je hoe jij je eigen stripfiguur kunt bedenken en tekenen. Ook leer je hoe je een achtergrondverhaal kunt schrijven. Dan komt jouw stripfiguur echt tot leven. Met praktische oefeningen en handige tips oefen je met vormen, stippen en lijnen en aan het einde van de workshop weet je alles over het belangrijkste van striptekenen: opbouw.



54, 55, 56
maximaal 25 leerlingen
60-90 minuten
€55,- per uur exclusief reiskosten, €8,95 materiaalkosten per groep
klaslokaal met voldoende tafels en een whiteboard, geen digibord



Esther Tjeerdema Kunst & Educatie

De rode draad in het werk van Esther is het stimuleren van kinderen om hun eigen creativiteit te ontdekken en te verdiepen. Ze speelt in op de aangeboren nieuwsgierigheid van kinderen door open vragen voor te leggen, door te werken met verrassende en uitdagende materialen en samen met de kinderen procesgericht te werken.

Achtergrond:
- Docent beeldende vorming
- Pabo
- Kindertalentenfluisteraar
- Begrijpen met je handen
- Meimakker bij Keunstwurk
- Kunstvakleerkracht op twee basisscholen in Leeuwarden
- 13 jaar leerkracht geweest in het po
- Graag werkzaam met gedachtegoed Reggio Emilia



KINDERKUNSTATELIER
Groep 1 t/m 8, so

In dit kinderkunstatelier gaan we experimenteren met materialen, samen verschillende invalshoeken onderzoeken, filosoferen, verbeeldingskracht inzetten, interessant werk maken en samen reflecteren. Terwijl de handen druk zijn met creëren, zijn de hersenen geconcentreerd en geactiveerd. De materialen, vaak van natuurlijke of circulaire aard, nodigen uit tot onderzoek. We stemmen van tevoren af met welk materiaal en onderwerp we aan de slag gaan. Denk aan druktechnieken of werken met licht, klei of wol.

- burgerschap, duurzaamheid, mens en natuur, omgeving, wereldoriëntatie
- 54, 55, 56
- lokaalgroep
- 1 of meerdere lessen van 60 minuten voor de onderbouw, 90 voor de bovenbouw. Hoe langer de lessenreeks is, hoe meer we procesgericht kunnen werken, kunnen vertragen en verdiepen.
- €90,- per les van 60 minuten, €120,- per les van 90 minuten. Materiaalkosten zijn afhankelijk van gekozen techniek en eigen materiaal school.

Fries Museum

Het Fries Museum is één grote schatkamer, gevuld met kunst- en gebruiksvoorwerpen van lang geleden tot nu. Plezier en onverwachte ontdekkingen gaan hand in hand als je met je klas een onderwijsprogramma doet. Spelenderwijs ontdek je van alles over jezelf en de wereld.

Achtergrond:
De museumdocenten hebben allemaal een onderwijsachtergrond (Pabo, Beeldende Kunst & Vormgeving, Theater, Geschiedenis).

ALTIJD KUNST!
Groep 1 t/m 8

Overal en altijd is in het museum kunst te zien. Oud en modern, groot en klein, veelkleurig of bescheiden, door kunstenaars gemaakt om je een bijzondere blik op de wereld te geven. Door intensief te kijken, te beleven en te associëren, krijg je een schat aan inzichten, ontdek je nieuwe begrippen en krijg je een weidse blik op de wereld om je heen. Je kijkt je rijk en ontdekt dat iedereen anders kijkt!



- burgerschap, mens en natuur, taal, techniek, omgeving, wereldoriëntatie
- 12, 54, 55, 56
- maximaal 30 leerlingen
- 75 minuten, in combinatie met een workshop in ons atelier 60 minuten extra
- Fries Museum
- €6,50 per leerling, bij een extra atelierprogramma extra kosten €6,50 per leerling
- we passen het programma graag aan een schoolthema aan. Het is ook leuk in combinatie met een creatieve activiteit in ons atelier. Na het welkom splitsen we de groep in tweeën. Eén volwassene kan mee met de andere groep. Na afloop ontvangen de leerlingen een terugkomkaartje, waarmee ze met twee volwassenen gratis op een ander moment kunnen terugkomen.

Held & Bloem Producties

Held & Bloem Producties bestaat uit het echtpaar Joël & Emma de Zwaan. Joël komt uit het basisonderwijs en Emma is illustrator. Sinds 2010 verzorgt Held & Bloem Producties vernieuwende en creatieve workshops, projecten en voorstellingen.

Achtergrond:
- Pabo in Utrecht
- Theateropleiding in Groningen
- Illustratie - Constantijn Huygens Kunstacademie in Kampen

ABC KLASSENPOSTER
Groep 3 en 4

ABC klassenposter is een workshop waarbij de kinderen hun eigen alfabetposter maken. Na een uitleg en oefening over het maken van 'dubbele letters' maken de kinderen allemaal een letter en illustreren deze met tekeningen van voorwerpen die beginnen met deze letter. Daarna volgt de greenscreen fotoshoot, waarna alles verwerkt wordt tot een ABC klassenposter op A2-formaat, voor alle kinderen!



taal
1, 2, 4, 5
maximaal 30 leerlingen
voor de fotostudio is er een extra ruimte nodig
90 minuten
€300,- exclusief reiskosten
mei t/m juli

JE NEUS IN DE BOTER
Groep 7 en 8

'Je neus in de boter' is een 3-delige lessenserie over spreekwoorden. Eerst zijn er 2 videolessen over spreekwoorden en oude meesters (Rembrandt, Jan Steen, Pieter Brueghel). Geschiedenis en taal komen volop aan bod tijdens deze interactieve lessen. De finale is een gastles waarbij de leerlingen hun eigen poster maken. In de greenscreen fotostudio, met kostuums aan, beelden de kinderen de spreekwoorden uit die zij ontdekt hebben. Alles wordt verwerkt tot een spreekwoordenplaat die op A2-grootte wordt afgedrukt.





geschiedenis, kunstgeschiedenis, taal
1, 2, 3, 4, 5, 7
maximaal 30 leerlingen
voor de gastles is er een ruimte nodig waar de greenscreen fotostudio kan worden neergezet
2 videolessen van 45 minuten en 1 gastles van 90 minuten
€325,- exclusief reiskosten
neem een kijkje op de website voor een trailer!

DE SCHADUWDOOS
Groep 1 en 2

Schaduwspel in de klas zonder verduistering? Dat kan met de schaduwdoos. Aan de hand van de meegeleverde schaduwgevers en opdrachtkaarten kunnen de kleuters zelfstandig aan de slag met ontluikende meetkunde. Er zijn instructiefilmpjes om de schaduwdoos in de klas te introduceren en er zijn talloze filmpjes met schaduwverhalen die de kinderen zullen inspireren. De schaduwdoos kan voor periodes van 4 weken geboekt worden. Aanschaf is ook mogelijk.

rekenen, techniek
32
maximaal 30 leerlingen
4 weken
€125,- voor 4 weken, €600,- voor aanschaf

Heleen Engels

Heleen is illustrator en beeldend kunstenaar en gaat met de klas op avontuur. Met vragen die uitdagen om verder te denken en materialen die de nieuwsgierigheid prikkelen, duiken we in een thema, omarmen we fouten en reflecteren we op het proces en resultaat.

Achtergrond:
- Kunstacademie, academie Minerva in Groningen, afstudeerrichting illustratie
- Kunstvakroute, Keunstwurk
- Wicked kunsteducatie

DRUKATELIER

Groep 3 t/m 8

Met jullie thema als uitgangspunt gaan we werken met druktechnieken. Na het verkennen van het thema en een korte uitleg bij de materialen is er veel ruimte voor experimenteren met nieuwe technieken; hoogdruk, diepdruk, vlakdruk, we doen het allemaal! De ateliervorm daagt uit tot onderzoek waarbij ondertussen de fantasie volop geprikkeld wordt. Ook is een lessenserie mogelijk waarin we na het experiment dieper op een techniek in kunnen gaan.



- burgerschap, duurzaamheid, omgeving, techniek
- 45, 54, 55, 56
- lokaalgroep, bij grote groepen is het wenselijk om de groep te splitsen
- 1 of meerdere lessen van 90 minuten. Bij een lessenserie kunnen we meer verdiepen en verder op de techniek ingaan.
- €130,- voor 90 minuten exclusief reiskosten, €2,- materiaalkosten per leerling
- lege tafels en genoeg ruimte zijn wenselijk. Deze workshop is compleet verzorgd met goede materialen.



ILLUSTRATIE

Groep 3 t/m 8

Wat doet een beeld voor een tekst en waar ligt de vrijheid van de illustrator? Met een gedichtje als uitgangspunt gaan we zelf een illustratie maken. Met open vragen en restricties worden de leerlingen uitgedaagd om verder te denken dan het eerste idee en zichzelf te verrassen. Er kan gewerkt worden met bijvoorbeeld krijt, ecoline, collage of eenvoudige druktechnieken.

- taal, mens en natuur, techniek
- 9, 45, 54, 55, 56
- lokaalgroep, bij grote groepen is het wenselijk om de groep op te splitsen
- 1 les van 90 minuten
- in het lokaal, lege tafels en genoeg ruimte zijn wenselijk
- €130,- per les exclusief reiskosten, €2,- materiaalkosten per leerling

Heleen Engels

PAMFLET, LINOLEUMSNEDE

Groep 7 en 8

Wat is voor jou echt belangrijk en waar sta je voor? In deze lessenserie gaan we aan de slag met jouw mening en het uiten daarvan. Mag je alles zeggen wat je denkt en hoe hebben anderen dit gedaan in de media en in de kunst? Je maakt een sterk beeld, dat zonder woorden uitdraagt wat jij belangrijk vindt. Daarvan maken we een linoleumsnede die we gaan drukken om daarna te kunnen verspreiden.

- burgerschap, mens en natuur, omgeving, wereldoriëntatie
- 34, 36, 37, 38, 39, 54, 55, 56
- lokaalgroep
- 3 lessen van 90 minuten
- op school in het lokaal of techniekruimte
- €360,- exclusief reiskosten, €3,- materiaalkosten per leerling
- deze workshop is compleet verzorgd met goede materialen en schorten voor iedereen. Lege tafels en genoeg ruimte zijn wenselijk.





PORTRET VAN DE KLAS

Groep 3 t/m 8

Een portret is veel meer dan je spiegelbeeld, wie ben jij en wat maakt jou uniek? We bekijken portretten uit de kunstgeschiedenis, van de oude meesters tot moderne performances. En we bespreken wat ons maakt tot wie we zijn, je bril of krullen, je talenten, je omgeving en nog veel meer. Met diverse (druk)technieken werken we aan een beeld dat laat zien wie jij bent en wie jullie als klas zijn.

- burgerschap, mens en natuur, omgeving, techniek
- 34, 54, 55, 56
- lokaalgroep
- 1 les van 90 minuten
- in de eigen klas of een techniekruimte
- €130,- exclusief reiskosten, €2,- materiaalkosten per leerling

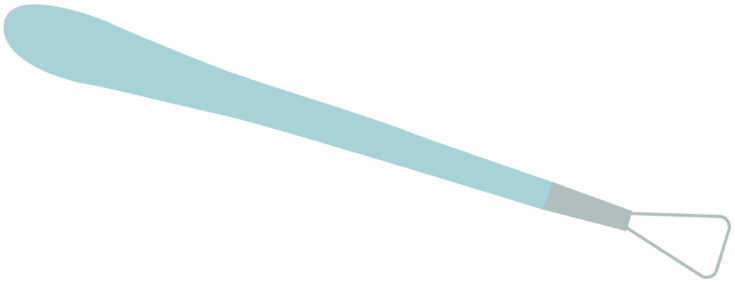

Keramiekmuseum Princessehof

Keramiek - gebakken klei - is overal om je heen te vinden. Zelfs een wc-pot is van keramiek! In het voormalige stadspaleis van prinses Maria Louise ontdek je de meest bijzondere gebruiksvoorwerpen en kunstwerken van keramiek, vanuit de hele wereld.

Achtergrond:
De museumdocenten hebben allemaal een onderwijsachtergrond (Pabo, Beeldende Kunst & Vormgeving, Theater, Geschiedenis).



KUNST EN KLEI

Groep 3 t/m 8

Wat hebben kunst en klei met elkaar te maken? Een heleboel! Veel kunstenaars maken fantastische kunstwerken van klei. Hele verhalen kunnen ze erin kwijt. Er is van alles te ontdekken aan de kunstwerken in Keramiekmuseum Princessehof. Sommigen zijn groot en veelkleurig, andere klein met ingetogen kleuren. De één is glad, de ander ruw. Allemaal vertellen ze iets, ze drukken iets uit. Vormen, kleuren, alles speelt een rol. Ga mee op kleireis!

- dit programma is alleen te boeken als er geen tijdelijke tentoonstelling is om te bezoeken of als er voor een bepaalde doelgroep bij de tijdelijke tentoonstelling geen programma is ontwikkeld. De actuele onderwijsprogramma's bij onze tijdelijke tentoonstellingen zijn te vinden op de website onder het menu onderwijs.
- €6,50 per leerling, bij een extra atelierprogramma extra kosten €6,50 per leerling

Maskermeiden

Verras je leerlingen met workshops maskertheater! Ze ontdekken op speelse wijze een nieuwe kant van zichzelf. In vakoverstijgende lessen maken ze hun eigen maskers en leren hiermee te spelen, een unieke combinatie van beeldende kunst en theater.

Achtergrond:
- Docent Theater, NHL Stenden
- Artiest Theater, D'drive
- Minor Maskertheater



ROLLERCOASTER VAN EMOTIES

Groep 3 t/m 8

De leerlingen gaan aan de slag met de vier basisemoties: blij, boos, bang en bedroefd. Ze toveren een neutraal masker om tot een masker met een emotie. Tijdens de theaterles benaderen de leerlingen deze emoties op fysieke wijze. Samen onderzoeken we welk effect de emoties hebben op hun stemming en op hun lichaamstaal. Aan het eind van de les presenteren we in spelvorm kort voor de klas.

- 54, 55
- maximaal 30 leerlingen
- 2 lessen van 60 minuten
- speellokaal op school
- €75,- per uur exclusief reiskosten. Bij groep 3 t/m 8 €1,99 materiaalkosten per leerling.
- het zou fijn zijn als wij gebruik kunnen maken van de verf en de kwasten van de school. We nemen maskers mee. De lessen kunnen gekoppeld worden aan een thema. Bij het verven is oude kleding gewenst.

Museum Belvédère

Museum Belvédère richt zich op moderne en eigentijdse beeldende kunst uit de regio, binnenland en buitenland. Het beheert een belangrijke collectie Friese en (Noord-)Nederlandse schilderkunst en organiseert jaarlijks vier grote tentoonstellingen. Centraal staan het landschap en actuele thema's.

Achtergrond:
Het team van museumdocenten bestaat uit ervaren docenten. Zij hebben allemaal ervaring in het rondleiden van kinderen in alle leeftijden. Niet alleen in Museum Belvédère, maar ook in andere musea. Zij zijn daarnaast werkzaam als kunstenaar of als docent beeldende kunst.

KUNST IN DE KIJKER

Groep 1 t/m 8, so

Op ontdekkingstocht door Museum Belvédère. Een kennismaking of een verdieping van het kijken naar kunst. Iedereen kan namelijk kunstkijker worden. Na een centrale start met een korte inleiding over het museum, worden de beide vleugels bezocht. We kijken, beleven en associëren. Zien we allemaal hetzelfde? Of is dat verschillend? Diverse werkvormen worden ingezet bij de afwisselende tentoonstellingen passend bij de leeftijd van de bezoekende kijkers.

- burgerschap, filosoferen, taal, wereldoriëntatie
- 54, 55, afhankelijk van de tentoonstelling sluit het programma ook aan bij de kerndoelen van burgerschap en/of wereldoriëntatie
- bij meer dan 15 leerlingen worden twee museumdocenten ingezet
- 60 minuten
- Museum Belvédère
- €70,- per 15 leerlingen + €1,50 per leerling. Schoolbezoek in groepsverband gaat altijd met een museumdocent! De prijs is inclusief professionele begeleiding en lesmateriaal.
- voorafgaand aan het bezoek kan er overleg plaatsvinden met de museumdocent over de wensen en de inhoud van de rondleiding



Museum Heerenveen

Weet je eigenlijk wel wie je bent, als je je geschiedenis niet kent? In dit historisch museum maak je kennis met het verhaal van Heerenveen en omgeving. Van archeologie tot beeldende kunst en van de Heerenveense sportgeschiedenis tot de veenheren en veenarbeiders.

Achtergrond:
De museumlessen worden begeleid door vrijwilligers met een onderwijsachtergrond.

IS DAT NOU KUNST?!

Groep 3 t/m 8

Is dat nou kunst!? Dat kan toch iedereen? Nou, probeer maar eens! In deze museumles bekijken we de vaste collectie kunst van Museum Heerenveen. Ook zijn er wisselende tentoonstellingen met hedendaagse en moderne kunst. We kijken naar uiteenlopende kunst en ondervinden dat iedereen met een verschillende bril naar kunst kijkt. En natuurlijk doen we een berg inspiratie op! Daarna gaan leerlingen in het atelier zélf aan de slag in een maakcarrousel van opdrachten die bij de actuele tentoonstellingen horen.



- burgerschap, omgeving, wereldoriëntatie
- maximaal 25 leerlingen
- 75 minuten
- Museum Heerenveen
- €75,- per workshop, leerkrachten en begeleiders zijn gratis. Neem je museumkaart mee!
- rolstoelvriendelijk. Museum Heerenveen vraagt 1 begeleider vanuit de school per 7 leerlingen. Er is mogelijkheid tot een combinatie met een losse beeldende verwerkingsles.



Reus Beeldende Kunst

Sonja is een enthousiaste kunstenaar die je uitnodigt om te maken. Samen spelen en onderzoeken om zo tot iets nieuws te komen dat er eerst nog niet was. Door vragen te stellen en te experimenteren met materialen zien we wat er ontstaat. Dat kan een portret zijn, een schilderij, een gezamenlijk bos of een onderwaterwereld.

Achtergrond:
- Kunstacademie – Minerva Groningen
- Beroepskunstenaar in de klas (BIK) - Amsterdamse Hogeschool voor de Kunsten
- Wicked Arts Assignments – Amsterdamse Hogeschool voor de Kunsten
- Visual Thinking Strategy – VTS Nederland
- Museumdocent bij Museum Belvédère
- Meimakker bij Keunstwurk
- Kindertalentfluisteraar



SCHILDEREN MET DE SCHAAR

Groep 4 t/m 8

Sonja neemt je mee in haar wereld van papier en schaar. We starten met gekke oefeningen en gaan gewoon maken en ervaren. Door een ontspannen sfeer in de groep ontstaan ideeën en gaat de verbeeldingskracht aan. In het tweede deel is de opdracht concreter en maken we verbinding met het thema. Ga schuiven, knippen en plakken. Het kan een individueel of een groepswerk worden. We eindigen met een mini-expositie en gaan evalueren wat er is ontstaan.

- burgerschap, duurzaamheid, Frysk, mens en natuur, omgeving, taal, wereldoriëntatie
- 53, 54, 55
- maximaal 25 leerlingen
- 1 les van 90 minuten
- €130,- per 90 minuten, €2,- materiaalkosten per leerling, exclusief reiskosten
- in overleg kan er een actueel thema verbonden worden aan de workshop

Roy Schreuder

Ik ben Roy Schreuder en ik ben graffitikunstenaar van beroep. Ik houd mij vooral bezig met het maken van muurschilderingen in de openbare ruimte en geef daarnaast graffitiworkshops.

Achtergrond:
- Leisure and event management
- 18 jaar geleden begonnen met graffiti, ik doe dit nu 12 jaar beroepsmatig. In die tijd heb ik schilderingen mogen maken in alle soorten en maten en heb ik mijn werk in veel verschillende landen kunnen maken.
- Tijdens de verschillende projecten en workshops heb ik ruime ervaring opgedaan met allerlei doelgroepen. Van basisonderwijs tot hbo en van speciaal onderwijs tot gesloten groepen.

GRAFFITIWORKSHOP

Groep 7 en 8

Tijdens de workshop leer je over de geschiedenis van deze subcultuur en ga je werken aan een eigen ontwerp. Dit ontwerp ga je vervolgens met spuitbussen verder uitwerken. Zo maakt iedereen een eigen kunstwerk op een houten paneel. Je werk mag je na de workshop natuurlijk houden.

- burgerschap, omgeving, techniek
- 45, 54, 55, 56
- lokaalgroep
- minimaal 90 minuten
- €80,- per uur exclusief reiskosten, 1 uur voorbereiding per workshopdag, €12,50 materiaalkosten per leerling
- leerlingen moeten echt oude kleding aantrekken. De verf die we gebruiken gaat niet meer uit de kleding.



TiidWiis

Merijn van Veen is een echte maker en ook al jaren actief in het veld van erfgoededucatie voor het basisonderwijs. In zijn programma's probeert hij vaak een combinatie te maken van deze twee vakgebieden.

Achtergrond:
• Geschiedenis (Educatie en communicatie)

WORKSHOP 3D-PEN

Groep 6 t/m 8

Een 3D-pen is een geweldige uitvinding waarmee je kunt tekenen in de lucht! Het werkt net als een normale pen, maar in plaats van inkt gebruikt het plastic dat snel smelt en afkoelt. In deze workshop leren de kinderen hoe je veilig met een 3D-pen kunt tekenen en maken ze diverse objecten met de pennen.

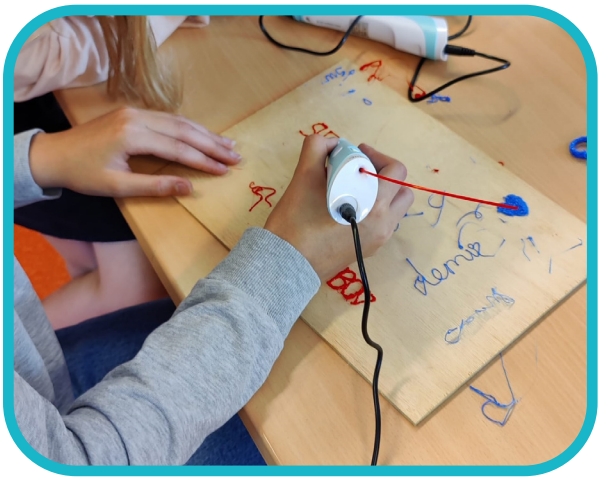

- wereldoriëntatie
- 56
- maximaal 30 leerlingen
- 1 of meerdere workshops van 90 minuten
- 1 workshop €175, serie van 3 workshops €525,- inclusief reiskosten

TrueColorsArt

Esmeralda is kunstdocent en kunstzinnig coach. Onder de naam TrueColorsArt verzorgt zij creatieve workshops en cursussen met verdieping waarin creativiteit, persoonlijke beleving en expressie centraal staan. De nadruk ligt op proces, experiment en het ontwikkelen van een eigen beeldtaal.

Achtergrond:
• Jaaropleiding en verdiepingsjaar kunstklas, cursus mixed media - Hawar
• Cursus creatief coachen voor professionals - Maanatelier
• Kunstvak voor de klas – Keunstwurk
• Ontwikkelt en verzorgt verschillende creatieve cursussen en workshops, onder andere in ecoprinten, boekbinden, schilderen met wol, wolbewerking, schilderen, mixed media, textiel, creativiteit en creatief coachen
• Zelfstandig ondernemer sinds 2008, meer dan 25 jaar ervaring in het ontwikkelen en uitvoeren van creatieve cursussen op het gebied van kunst, persoonlijke groei en bewustzijn, voor zowel volwassenen als kinderen
• Coacht mensen op het gebied van bewustwording en lifestyle
• Autodidact

DUURZAAM COLLAGES MAKEN

Groep 5 t/m 8, so

In deze workshop gaan leerlingen aan de slag met restmaterialen uit school en maken ze hun eigen unieke kunstwerken, vol experiment en expressie. In drie lessen van een uur leggen ze de basis, bouwen hun collage op en werken het af. We werken met een (gevoels)thema. Dat stellen we in overleg vast of het is een persoonlijk, vrij thema. We reflecteren met elkaar op het gemaakte werk.



- burgerschap, duurzaamheid, mens en natuur, omgeving
- 34, 35, 37, 39, 44, 54, 55, 56
- maximaal 20 leerlingen, bij grote groepen zijn extra handen gewenst
- 3 lessen van 60 minuten
- €75,- per uur exclusief reiskosten, €75,- voorbereidingskosten per workshop, €2,- materiaalkosten per leerling
- collagemateriaal wordt gezocht in school of buiten. Het thema kan van tevoren of in de les worden afgestemd. Er wordt gewerkt met gesso, acrylverf en lijm, beschermende kleding is daarom gewenst. Aanwezigheid van leerkracht tijdens de les vereist. De collages moeten tussendoor kunnen drogen.

TrueColorsArt

WOLWERELD: VILT JE EIGEN TABLET- OF TELEFOONHOES

Groep 5 t/m 8, so

Leerlingen ontdekken de wereld van wol en maken hun eigen tablet- of telefoonhoes met de natvilttechniek. Ze werken met water, zeep en wol, creëren een persoonlijke compositie en ervaren een tactiel sensomotorisch proces. Onderweg leren ze over de geschiedenis van wol in Nederland en de veelzijdigheid van dit bijzondere materiaal.

- burgerschap, duurzaamheid, geschiedenis, mens en natuur, omgeving, wereldoriëntatie
- 34, 35, 37, 39, 42, 44, 45, 51, 52, 53, 54, 55, 56, 58
- maximaal 20 leerlingen, bij grote groepen zijn extra handen gewenst
- 1 les van 120 minuten
- in de klas of kunstruimte, er is warm water nodig en grote tafels om op te werken
- €75,- per uur exclusief reiskosten, €75,- voorbereidingskosten per workshop, €2,50 materiaalkosten per leerling
- aanwezigheid van leerkracht tijdens de les vereist



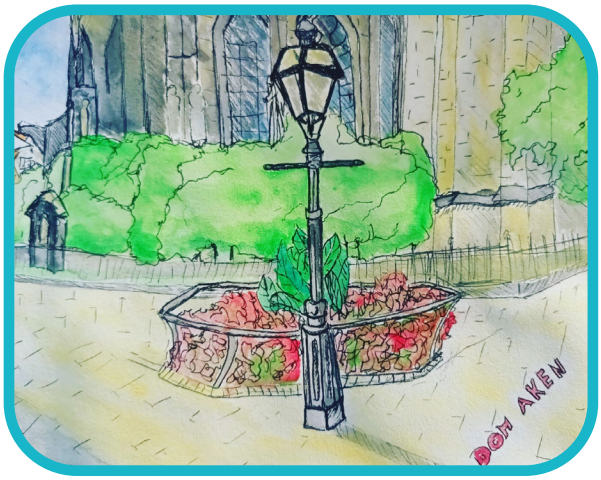

URBAN SKETCHING

Groep 7 en 8, so

In deze workshop ontdekken leerlingen urban sketching, een manier van tekenen die draait om sfeer en waarneming. Ze leren écht kijken, keuzes maken over wat wel of niet op papier komt en hun omgeving ervaren en vastleggen. Techniek is minder belangrijk dan gevoel en compositie. Zo ontstaan persoonlijke tekeningen die het verhaal en de sfeer van de plek vertellen.

- burgerschap, mens en natuur, omgeving, wereldoriëntatie
- 34, 35, 37, 51, 54, 55, 56
- maximaal 20 leerlingen, bij grote groepen zijn extra handen gewenst
- 1 of meerdere lessen van 120-150 minuten
- binnen en/of buiten de school op diverse locaties. Een ruimte van waaruit wordt gestart en nadien evaluatie mogelijk is.
- €75,- per uur exclusief reiskosten, €50,- voorbereidingskosten per workshop, €1,50 materiaalkosten per leerling. Als er tekenmaterialen aanwezig zijn op school gaan de materiaalkosten omlaag. Aanwezigheid van leerkracht tijdens de les vereist.



Vormenderwijs

Ontwerper Wietske Koers gebruikt haar schetsboek om haar wereld te verbeelden en beter te begrijpen. In energieke lessen maakt ze kinderen vertrouwd met deze manier van werken. Want wie beter observeert zal meer ontdekken en leren. Doe mee en word Vormenderwijs!

Achtergrond:
- Bachelor of Science in Industrieel Ontwerpen – Technische Universiteit Delft
- Master of Science in Strategic Product Design – Technische Universiteit Delft

WORD VORMENDERWIJS! LEER, DENK EN COMMUNICEER IN BEELD

Groep 3 t/m 8



Vormenderwijs is een lessenserie waarin kinderen leren onderzoeken, denken en communiceren in beeldtaal. In de eerste les ontdekken we spelenderwijs hoe één beeldbouwblok, zoals lijn, kleur of compositie, werkt. Na deze les gaan de kinderen gewapend met pen, schetsboek en leuke thematische opdrachten op ontdekkingstocht naar schatten in hun eigen omgeving. In de tweede les gebruiken we onze vondsten en verrassende creativiteitstechnieken om nieuwe beelden en inzichten te ontwikkelen.

- burgerschap, duurzaamheid, mens en natuur, omgeving, taal, techniek
- 40, 41, 44, 54, 55, 56
- lokaalgroep, bij meer dan 15 leerlingen is een extra paar handen handig
- 2 lessen van 60 minuten
- €175,- per twee lessen van 60 minuten, inclusief voorbereiding en tussentijdse schetsopdrachten, exclusief reiskosten en €4,- materiaalkosten per leerling. Wanneer de school schetsboekjes of andere materialen beschikbaar heeft, is korting mogelijk.
- tijdens de lessen maken de leerlingen kennis met verschillende tekenmaterialen van goede kwaliteit en krijgen ze een persoonlijk A5 schetsboekje plus thematisch werkblad. De lessen kunnen, indien gewenst, aansluiten bij het thema of de leerstof waar de klas op dat moment mee bezig is.

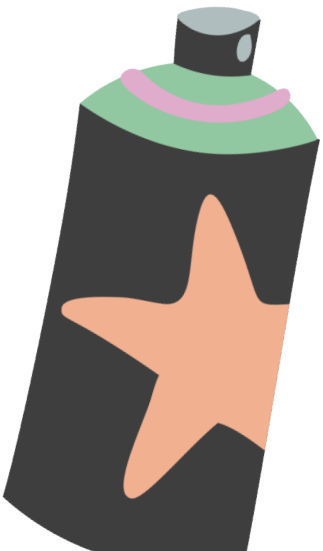



DANS

Afrikadi

Issiaga Soumah is afkomstig uit Guinee Conakry (West-Afrika) en weet zijn passie en liefde voor de Afrikaanse cultuur goed over te dragen tijdens zijn lessen! Issiaga's aanstekelijke energie gecombineerd met de opzwepende ritmes nodigen iedereen uit in beweging te komen!

Achtergrond:
- Sinds 2011 in Europa actief als docent en entertainer
- Veel ervaring in alle vormen van onderwijs, voor alle leeftijdsgroepen
- Ervaring met entertainment en teambuildingsactiviteiten voor organisaties en optredens met verschillende Afrikaanse artiesten op allerlei events
- Artistiek leider, danser, vormgever geweest van verschillende dans- en percussiegroepen, docent en verzorgde cultuurreizen in Senegal en Guinee. Uitgebreidere informatie hierover is te vinden op de website.

AFRIKAANSE DANS
Groep 1 t/m 8

Ontdek de magie van Afrikaanse dans en muziek in de klas! Met veel plezier maken de leerlingen kennis met de Afrikaanse cultuur en de kracht en energie van Afrikaanse dans. De opzwepende ritmes en daarbij het enthousiasme van Issiaga brengen zonder twijfel iedereen in beweging!

- burgerschap, duurzaamheid, meertaligheid, rekenen, taal, wereldoriëntatie
- 45-90 minuten
- €85,- per uur exclusief reiskosten





Dance Company 058

Dance Company 058 is een dansschool voor jong en oud, van beginner tot gevorderd, van klassiek ballet tot hiphop. Met een team van gepassioneerde en professionele docenten zorgen wij voor leuke, uitdagende en leerzame lessen en dansworkshops in verschillende dansstijlen.

Achtergrond:
De meeste docenten hebben mbo Artiest Dans afgerond.

KLEUTERDANS!
Groep 1 en 2

Dans je ook mee? Bij de kleuterdanslessen gaan de kleuters door middel van dans mee op reis! We horen verhalen van Mina Ballerina (een balletdansende muis), gaan samen op ontdekkingsreis en leren dansjes op de leukste kinderliedjes! Bij deze lessen zal veel gebruik worden gemaakt van attributen, denk aan mooie gekleurde bloemen, hoepels, een heuse dansmuis of zelfs een geknutseld bordje spaghetti!

- mens en natuur, taal, wereldoriëntatie
- 35, 36, 37, 38, 39, 40
- lokaalgroep
- 45 minuten
- speellokaal of gymlokaal
- €65,- per groep exclusief reiskosten
- verbinding met een thema of toewerken naar een presentatie is mogelijk, dan zijn de kosten €75,- exclusief reiskosten per les

HIPHOP
Groep 1 t/m 8

Razend populair! De dansstijl hiphop heb je vast al eens gezien in populaire tv-programma's als 'So You Think You Can Dance', 'Dance Dance Dance' en 'Everybody Dance Now'. De stijl bevat invloeden van allerlei verschillende dansstijlen (zoals streetdance, modern, breakdance) en wordt in deze lessen beoefend op populaire muziek van nu. In deze workshop gaan jullie werken aan conditie, kracht, lenigheid en een stoere hiphopchoreografie!

- 35, 36, 37, 38, 39, 40
- lokaalgroep
- 4 lessen van 45 minuten
- speellokaal of gymlokaal
- €300,- exclusief reiskosten per groep
- toewerken naar een presentatie is mogelijk, dan zijn de kosten €75,- exclusief reiskosten per les



TIKTOK
Groep 1 t/m 8

Dé rage van het moment: TikTok! Alle kinderen kennen het en zijn er mee bezig! Op TikTok leer je leuke korte dansjes die je dan weer filmt. Deze populaire dansjes ga je leren in de TikTokles en we gaan zelf ook leuke video's maken! De TikToklessen zijn leeftijdsgericht, de kinderen leren dus leuke (gepaste) dansjes voor hun leeftijd.

- 35, 36, 37, 38, 39, 40
- lokaalgroep
- 4 lessen van 45 minuten
- speellokaal of gymlokaal
- €300,- per groep exclusief reiskosten
- verbinding met een thema of toewerken naar een presentatie is mogelijk, dan zijn de kosten €75,- exclusief reiskosten per les

Dance Company 058

LIPDUB

Groep 1 t/m 8

Wie kent het niet? De lipdub! Een videoclip die in één opname gefilmd wordt waarbij de groep (dit kan een klas zijn of de hele school) het zelfgekozen nummer playbackt, vaak met de leukste kostuums en attributen. Het leukste promotiemateriaal dat er is!

- 35, 36, 37, 38, 39, 40
- in overleg
- in overleg
- speellokaal of gymlokaal
- €665,- per video exclusief reiskosten
- verbinding met een thema is mogelijk, presentatie in overleg





MEE-DANSVOORSTELLING: DANSEN MET DE VIER ELEMENTEN!

Groep 1 t/m 4

De kinderen kijken naar een korte dans over de vier elementen: water, aarde, vuur en lucht. Ze worden door de dansdocenten meegenomen in het bijzondere verhaal van de magische zaadjes, wat opgaat in de elementen die beheerst moeten worden. Alleen dan kunnen de zaadjes groeien. Door verschillende dansopdrachten verzamelen de kinderen alle elementen en zal iets heel bijzonders tevoorschijn komen. Tot slot dansen de kinderen samen met de dansers de elementendans.

- 35, 36, 37, 38, 39, 40
- mens en natuur, taal
- 60 leerlingen per voorstelling
- 45 minuten
- speellokaal of gymlokaal
- €265,- per voorstelling

MEE-DANSVOORSTELLING: FIIF SEIS SÂN ACHT!

Groep 3 t/m 4

Help.. de dansjuf verstaat geen Fries! Hoe goed is jouw kennis van de Friese taal? En kun jij juf helpen dit Friese raadsel op te lossen?! Door middel van uitdagende en leerzame bewegingsoefeningen maken de kinderen spelenderwijs kennis met dansen en bewegen op muziek en oefenen we ook nog eens onze regionale taal. Deze meedansvoorstelling speelt in op de onbegrensde fantasiewereld van de kinderen.

- burgerschap, Frysk, meertaligheid
- 35, 36, 37, 38, 39, 40
- maximaal 30 leerlingen per voorstelling
- 45 minuten per voorstelling
- speellokaal of gymlokaal
- €175,- per voorstelling
- 30 minuten opbouwtijd, 10 minuten wisseltijd bij meerdere voorstellingen, 30 minuten afbouwtijd



Daniel Sandu

Daniel speelt in zijn lessen in op de specifieke behoeften van de leerlingen en hecht veel waarde aan het bevorderen van hun persoonlijke en sociale ontwikkeling en zelfvertrouwen, naast het aanleren van dans- en bewegingsvaardigheden en het ervaren van plezier.

Achtergrond:
- Codarts - Rotterdamse dansacademie
- Voormalig professioneel danser bij Het Internationaal Danstheater
- Dansdocent in het basis-, middelbaar en speciaal onderwijs
- Gastdocent aan de havo, Muziek en Dans Rotterdam, Tilburg dansacademie, Amsterdam theaterschool, Het Internationaal Danstheater en Artiance
- Dansworkshops in het buitenland
- Dansworkshops op verschillende festivals

SPORT VERSUS DANS
Groep 5 t/m 8, so

Jongens houden van voetbal en meisjes van ballet, toch? Dans en sport hebben meer met elkaar gemeen dan sommige mensen denken. Tijdens deze workshop zoek ik met de leerlingen naar de dansante kant van sport en de spelmatige kant van dans. Waar ontmoeten ze elkaar? In deze workshop is er veel inbreng van de (sportende) leerlingen zelf.

50-55 minuten

BUON APPETITO!
Groep 1 t/m 5, so

Welkom in de danskeuken van masterchef Daniel Sandu. Ontbijt, snack, lunch en diner brengen je maag aan het dansen! Wordt het eten of dansen in deze workshop? Masterchef heeft alle ingrediënten in de danskeuken klaarstaan! Of het nu gaat om een spaghettidans of een menu uit verschillende landen, de masterchef wil in deze workshop ook de junior masterchef aan het koken zetten voor een vrolijk dansfeest!

30 minuten voor groep 1 t/m 3, 45 minuten voor groep 4 en 5

MOVEART
Groep 5 t/m 8, so

We zijn omringd door kunst en kunst prikkelt onze verbeelding. We worden geraakt door beelden, geluiden en woorden en die kunnen leerlingen inspireren om te bewegen. We creëren samen een eigen, uniek dansend schilderij, gebaseerd op hun ideeën en/of kunstwerken die ze kennen uit hun eigen straat, buurt of stad. Welke titel bedenken de leerlingen voor hun eigen MoveArt-werkstuk? DANCEROUS?

50-55 minuten

DANCEROUS!
Groep 1 t/m 8, so

Met humor motiveert en inspireert Daniel de leerlingen om hun eigen creativiteit en muzikaliteit in te zetten. De leerlingen leren in samenwerking verschillende gevoelens en boodschappen te uiten en te communiceren via verschillende dansstijlen. Van tango tot streetdance, van bewegingstheater tot werelddans en sport, dat is DANCEROUS, magisch toch? Aan bod komen onder andere samenwerking, inleving, verplaatsen door de hoogtelagen, tempowisselingen, verschillende kwaliteiten en presentatie.

30 minuten voor groep 1 t/m 3, 45 minuten voor groep 4 en 5, 60 minuten voor groep 6 t/m 8

Voor al het aanbod van Daniel Sandu geldt:

54, 55, 56, 57
maximaal 33 leerlingen
gymzaal, speellokaal, aula, leeg lokaal
€60,- per workshop exclusief reiskosten
af te nemen vanaf 3 lessen per dag

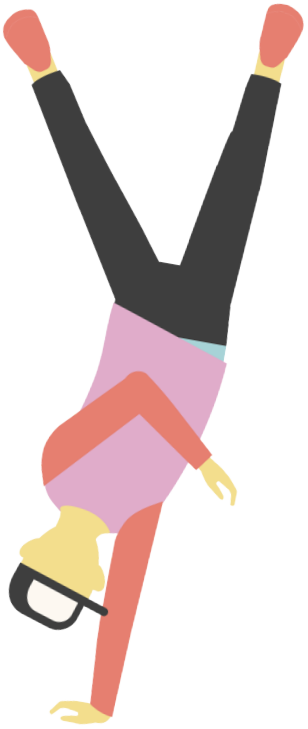

Dikkie

Doconwelzijn werkt met docent urban arts Dikkie, gespecialiseerd in urban freestyle en breakdance. Met zijn energieke, veilige en empowermentgerichte aanpak stimuleert hij creativiteit, kracht en zelfvertrouwen, waarbij dans wordt ingezet voor expressie, verbinding en persoonlijke groei.



Achtergrond:
Hoewel Dikkie zich vooral autodidactisch heeft ontwikkeld bij onder andere street art-, urban arts-, graffiti-, breakdance- en beatboxprojecten voor gemeenten, azc's, jongerenwerk, scholen en culturele instellingen, volgde hij aanvullende cursussen en masterclasses op het gebied van:

- Hiphopeducatie en storytelling
- Muziekproductie en performance
- Sociale vaardigheden en pedagogiek
- Ckv
- Dreumesdansdocent

URBAN FREESTYLE & BREAKDANCE

Groep 3 t/m 8, so

In deze urban freestyle- & breakdanceworkshop leren leerlingen dynamische bewegingen uit hiphop, popping, electric boogie en capoeira. Dikkie werkt vanuit doen, improvisatie en plezier: leerlingen ontdekken hun eigen stijl, bouwen kracht en balans op en creëren samen een korte choreografie. De lessen stimuleren creativiteit, ritmegevoel en expressie en sluiten aan bij taal- en muziekonderwijs. De reeks eindigt met een presentatie waarin leerlingen hun talent laten zien.

- lichamelijke opvoeding, muziek, taal
- 54, 55, 57, 58
- maximaal 25 leerlingen
- 5-10 lessen van 60 minuten
- op school in een gymzaal of aula met vlakke vloer of in De Rinkelbom
- €50,- per uur exclusief reiskosten
- sportieve kleding volstaat. Lesbrief met doelen wordt meegeleverd. Rolstoeltoegankelijk. Vooraf kort overleg over groepsgrootte en wensen.

Eijer Producties

Eijer Producties is de dans- en theaterschool van Zuidoost-Friesland. Eijer Producties biedt al 15 jaar kunst- en cultuuronderwijs met een ervaren docententeam. Zij geven wekelijks lessen en workshops voor alle leeftijden. Ontwikkeling, familie en toegankelijkheid staan centraal, met kansen voor iedereen om in diverse stijlen op het podium te staan.

Achtergrond:
- Veel van de docenten hebben een afgeronde hbo-opleiding in kunstvakken zoals Docent Theater, Docent Dans of vergelijkbare richtingen
- Er zijn teamleden met mbo-opleidingen in creatieve disciplines, aangevuld met relevante cursussen en trainingen
- Eijer Producties leidt de docenten intern op

DANSDAG

Groep 1 t/m 8

Een volledige dag besteed aan dans voor alle groepen van de school. Tijdens deze dansdag zullen 2 docenten verspreid over de dag alle groepen een eigen dans aanleren. Al deze dansen kunnen aan het einde van de dag in een minivoorstelling getoond worden aan de ouders van de kinderen.



- burgerschap, meertaligheid, mens en natuur, omgeving, wereldoriëntatie
- 54, 55, 57
- in overleg
- hele dag
- speellokaal, sportzaal, sporthal
- €750,- exclusief reiskosten uit Gorredijk
- het thema van deze dag kan in overleg gekoppeld worden aan actuele thema's

enJOYcreation

Als danser, acteur en creatief docent combineert Ute Kaiser kunst- & spelvormen in co-creatie met de talenten en fantasie van kinderen. Haar 'magic toolbox' vol kleurrijke attributen en verrassende opdrachten inspireert hen, om vanuit eigenheid, spelplezier en verbinding in beweging te komen en eigenwijsheid, talenten, (veer)kracht en zelfvertrouwen te ontwikkelen.

Achtergrond:
- Docent drama (specialisatie danstheater) - HKU
- Talentfluisteraar - L. Dewulf
- Bibliothecaresse (specialisatie literatuur, propaganda en theater)
- Diverse opleidingen en cursussen in dans, theater, fotografie, beeldend, (creatieve) therapie, coaching en persoonlijkheidsontwikkeling



GA UIT JE BOL! KLEURRIJKE DANSEXPRESSIE VOOR KLEUTERS!

Groep 1 t/m 3

Ga uit je bol en maak een kleurexplosie! Een inspirerende workshop waar spelvreugde, verwondering en ontwikkeling van fantasie, creativiteit, motoriek, gevoel en zintuiglijkheid voorop staan! Als je echt "uit je bol gaat" dan nemen de kriebels in je buik, je eigenwijsheid en alle zintuigen het over en vieren feest! Met reuzenbellenblaas vliegen we naar een regenboogeiland waar we een schatkist vinden vol kleurrijke attributen voor een speels dansende ontdekkingsreis.

- burgerschap, omgeving
- 54, 55, 57, 58
- maximaal 25 leerlingen
- 1 of 4 lessen van 45 minuten
- groot lokaal of speellokaal, bij mooi weer ook schoolplein of sportveld mogelijk
- €65,- exclusief reiskosten per workshop
- op verzoek kunnen we ook naar een voorstelling toewerken, dan komen hier in overleg extra kosten bij

LEFDANS & MAGIC TALENT!

Groep 1 t/m 8

"Leven is het meervoud van LEF" (Loesje). Wat beweegt je en brengt je in beweging? Ontdek je eigen LEF in dans, toneel, talentontwikkeling en LEF in het leven! Welk vuurtje zet jezelf en je omgeving in beweging? Overwin je twijfels en straalangst en ga stralen! Met uitdagende opdrachten, kleurrijke attributen en een verrassend kleur- & lichtspel creëren we een talentexplosie waarbij niets moet maar alles kan!

- burgerschap, duurzaamheid, meertaligheid, mens en natuur, omgeving, wereldoriëntatie
- 51, 54, 55, 56, 57, 58
- maximaal 25 leerlingen
- 1 losse workshop of een workshopreeks van 4-6 lessen van 45, 60 of 90 minuten
- groot lokaal of speellokaal, bij mooi weer ook schoolplein of sportveld mogelijk
- bij 45 minuten €65, bij 60 minuten €75, bij 90 minuten €85,- per workshop, exclusief reiskosten
- bij voorkeur kleren waarin kinderen kunnen bewegen. Op verzoek kunnen we ook naar een minivoorstelling toewerken of kan ik individuele talentgesprekken voeren. Dan komen hier in overleg extra kosten bij.



enJOYcreation

KLEURRIJK DANSTHEATER & TALENTONTWIKKELING

Groep 1 t/m 8, so



"Ik heb het nog nooit gedaan, ik geloof dat ik het wel kan!" (Pippi). In deze kleurrijke speurtocht naar onze natuurlijke creativiteit en talenten ontdek je dat dit wellicht sleutels zijn tot blijheid, eigenheid en (veer)kracht. Met kleurrijke attributen en inspirerende opdrachten wakkeren we onze talenten, fantasie en creatieve vuurtjes aan. Alles is goed, zodra je jouw echte kunstkriebels ontdekt en voelt! En opeens ontstaat zomaar kleurrijk danstheater dat jezelf en anderen raakt en verwondert!

- burgerschap, meertaligheid, mens en natuur, omgeving, techniek, wereldoriëntatie
- 54, 55, 56, 57, 58
- maximaal 25 leerlingen
- 1-8 lessen van 45, 60 of 90 minuten, eventueel een afsluitende voorstelling
- groot lokaal of speellokaal, bij mooi weer ook schoolplein of sportveld mogelijk
- €66,- voor 45, €77,- voor 60 en €88,- voor 90 minuten exclusief reiskosten. Bij een afsluitende voorstelling komen er in overleg eventueel extra materiaalkosten bij.
- bij voorkeur kleren waarin kinderen kunnen bewegen, in overleg ook talentgesprekken mogelijk



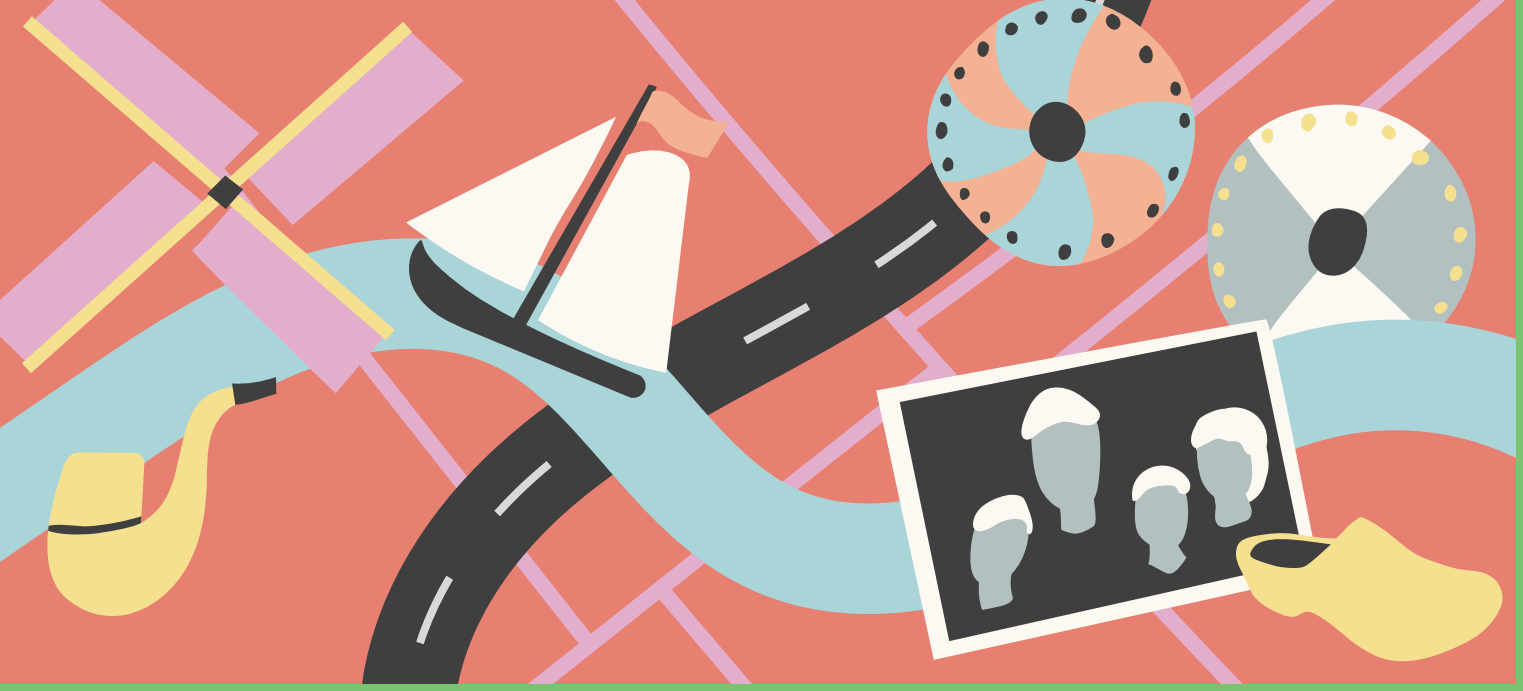

ERFGOED

Fries Museum

Het Fries Museum is één grote schatkamer, gevuld met kunst- en gebruiksvoorwerpen van lang geleden tot nu. Plezier en onverwachte ontdekkingen gaan hand in hand als je met je klas een onderwijsprogramma doet. Spelenderwijs ontdek je van alles over jezelf en de wereld.

Achtergrond:
De museumdocenten hebben allemaal een onderwijsachtergrond (Pabo, Beeldende Kunst & Vormgeving, Theater, Geschiedenis).

STAP IN DE WERELD VAN DE LEGENDARISCHE KONING REDBAD

Groep 5 t/m 8, so

Stap tijdens het bezoek aan de tentoonstelling in de wereld van de legendarische koning Redbad.
Ontdek zo een fascinerende periode uit de vroege middeleeuwen in Magna Frisia. Deze tentoonstelling neemt leerlingen mee naar een tijd van strijd, geloof en macht, waarin het huidige Nederland nog volop in ontwikkeling was. Met meeslepende verhalen, authentieke archeologische vondsten en verdiepende opdrachten onderzoeken leerlingen de vele gezichten van de legendarische koning Redbad.



- burgerschap, Frysk, meertaligheid, mens en natuur, omgeving, wereldoriëntatie
- 51, 52, 53, 54, 55
- maximaal 30 leerlingen
- 1 museumles van 75 minuten, uit te breiden met een workshop in het atelier van 60 minuten extra
- 7 september 2026 tot en met 7 februari 2027
- Fries Museum, Wilhelminaplein 92, Leeuwarden
- €6,50 per leerling, in combinatie met een workshop: €6,50 extra per leerling
- na het welkom wordt de groep in tweeën gesplitst. Naast de leerkracht kan één volwassene extra mee als begeleider van de andere helft van de groep.

Fries Scheepvaart Museum

Skûtsjesilen en klompkesilen! In ons museum ontdek je de geschiedenis van de scheepvaart in Friesland. Skûtsjes en tjalken waren de vrachtvervoerders van de negentiende eeuw. In het kindermuseum ontdekken leerlingen op speelse wijze de geschiedenis van scheepvaart.

Achtergrond:
In ons museum werken we met meer dan 20 museumdocenten die allen jarenlange onderwijservaring hebben. Alle onderwijsprogramma's worden gemaakt door de afdeling educatie, die dit jaar 25 jaar bestaat en al heel wat projecten, vakantieactiviteiten, kindertentoonstellingen, lesmateriaal en workshops heeft ontwikkeld.

PAKE SYN SKÛTSJE

Groep 1 t/m 8

Dit programma start in de skûtsjezaal. Hier kunnen leerlingen ervaren wat een skûtsje is en horen ze verhalen van een 'ervaren rot'. Het schippersechtpaar zet de leerlingen aan het werk, zo leren ze over het leven aan boord. In het kindermuseum kunnen leerlingen ervaren hoe het is om een skûtsje voort te trekken en turf te stapelen. Er is een digitaal lespakket en een skûtsjekist te leen voor alle groepen.



- burgerschap, Frysk, omgeving, wereldoriëntatie
- 1, 2, 12, 17, 18, 22, 44, 48, 51, 53
- als de groep groter is dan 15 leerlingen, splitsen we de groep
- 90 minuten
- Fries Scheepvaart Museum te Sneek
- €3,- per leerling, begeleiding is gratis

Fries Verzetsmuseum

Een bezoek aan het Fries Verzetsmuseum brengt de Tweede Wereldoorlog heel dichtbij. Een ontmoeting met verhalen van vrouwen, mannen en kinderen die de oorlog in Friesland hebben meegemaakt en voorwerpen die een rol speelden in hun verhalen. Verhalen die leerlingen raken, confronteren en aan het denken zetten.

Achtergrond:
Lerarenopleiding basisonderwijs, Beeldende Kunst & Vormgeving, Theater en Geschiedenis.



OORLOGSVERHALEN

Groep 7 en 8

Voorafgaand aan het museumbezoek krijgen de leerlingen een uitnodigingsbrief van conservator Marre Sloots met de vraag om onderzoek te doen naar de Tweede Wereldoorlog in Friesland. In het museum gaan leerlingen met behulp van een speciaal hiervoor gemaakte krant aan de slag als onderzoeksjournalist. Onder begeleiding van een museumdocent doen ze onderzoek naar verhalen en voorwerpen uit de oorlog. In VRIJHEID NU bespreken ze samen de vier vrijheden en wat vrijheid voor hen betekent.

- burgerschap, wereldoriëntatie
- 1, 2, 3, 51, 52, 53, 56
- maximaal 30 leerlingen
- 75 minuten
- Fries Verzetsmuseum
- €6,50 per leerling, bij een extra atelierprogramma extra kosten €6,50 per leerling
- bekijk ter inspiratie de virtuele tour van het Fries Verzetsmuseum op de website. Leerlingen krijgen na afloop een terugkomkaartje: met twee volwassenen mogen ze gratis op een ander moment nog eens langskomen.

Hilda Klaassen



"Ik vind het belangrijk dat je mag laten zien wat je bent en wat je kunt. Elkaar op een fantasievolle, creatieve manier leren kennen met als doel elkaar accepteren en respecteren." Hilda werkt als beeldend kunstenaar, maakt schilderijen, tekeningen en installaties en is organisator van allerhande educatieve kunstprojecten.

Achtergrond:
- Beroepskunstenaar in de Klas, Groningen
- Kunstacademie Vredeman de Vries, Minerva, Leeuwarden
- Creatieve Handvaardigheid VOBK
- Diversity in Leadership, Kinderparticipatie, Vrolijke Academie
- Basisopleiding Kindercoach en Opvoedcoach, Centrum Tea Adema
- Filosoferen met kinderen, De Filosofiejuf Fabien van der Ham
- Cursus CAS (culturele aanbieder in school) en diverse kunstateliers Keunstwurk
- Activiteiten als coördinator of vakdocent bij Stichting de Vrolijkheid, Kunstacademie Friesland, Opus3, Wâldsang, Veerkieker, De Lawei, Gemeente Smallingerland, Smelne's Erfskip
- Kunstprojecten bij Simmerdeis, Mantelzorgdagen, Plastic Festival Natuurmuseum Ameland

KUNST IN DE BUURT

Groep 1 t/m 8

Kunst in de buurt draait om het kijken naar een kunstwerk in de omgeving, het ontdekken van verschillende beeldaspecten zoals evenwicht, kleur, beweging en ritme. Leerlingen onderzoeken dit kunstwerk en gebruiken hun bevindingen als inspiratie om zelf een beeldend project te maken, met verschillende materialen en technieken. Dit kan zowel ruimtelijk als vlak, en zelfs met woorden. Het doel is om creatief te verbeelden wat ze hebben geleerd door het kunstwerk te bestuderen.

- duurzaamheid, erfgoed, mens en natuur
- 54, 55, 56
- lokaalgroep
- 3 lessen van 60 minuten (onder- en middenbouw) of 90 minuten (bovenbouw) inclusief presentatie
- bezoek kunstwerk op locatie en in de klas
- €325,- voor de onder- en middenbouw, €390,- voor de bovenbouw, exclusief reiskosten

Keramiekmuseum Princessehof

Keramiek - gebakken klei - is overal om je heen te vinden. Zelfs een wc-pot is van keramiek! In het voormalige stadspaleis van prinses Maria Louise ontdek je de meest bijzondere gebruiksvoorwerpen en kunstwerken van keramiek, vanuit de hele wereld.

Achtergrond:
De museumdocenten hebben allemaal een onderwijsachtergrond (Pabo, Beeldende Kunst & Vormgeving, Theater, Geschiedenis).

KOFFIE? JA, LEKKER!

Groep 1 t/m 8, so



Wat is eigenlijk de geschiedenis van ons dagelijkse bakje koffie? Koffie staat symbool voor gezelligheid, troost en samenzijn, maar gaat ook over uitbuiting, menselijk leed en machtsverschillen. De mooiste stukken van keramiek worden voor deze tentoonstelling uit de porseleinkast gehaald, van Dutch Design tot Delfts aardewerk. Je ontdekt hoe uitwisseling met Azië, de Arabische wereld en Europa leidt tot Turkse koffiehuizen en het koffiezetapparaat op kantoor, allemaal met verschillende rituelen en tradities.

- burgerschap, duurzaamheid, mens en natuur, omgeving, taal, techniek, wereldoriëntatie
- 12, 54, 55, 56
- maximaal 30 leerlingen. Na het welkom wordt de groep in tweeën gesplitst. Eén volwassene kan extra mee met de andere helft van de groep.
- 75 minuten, in combinatie met een workshop in ons atelier 60 minuten extra
- 10 oktober 2026 t/m 29 augustus 2027
- Keramiekmuseum Princessehof, Grote Kerkstraat 9, Leeuwarden
- €6,50 per leerling, in combinatie met een workshop: €6,50 extra per persoon. Geef in ons boekingsformulier aan vanuit welk vak of thema je op bezoek komt, dan nemen onze museumdocenten dat waar mogelijk mee in het programma.



Museum Heerenveen

Weet je eigenlijk wel wie je bent, als je je geschiedenis niet kent? In dit historisch museum maak je kennis met het verhaal van Heerenveen en omgeving. Van archeologie tot beeldende kunst en van de Heerenveense sportgeschiedenis tot de veenheren en veenarbeiders.

Achtergrond:
De museumlessen worden begeleid door vrijwilligers met een onderwijsachtergrond.

BIJ PAKE EN BEPPE OP ZOLDER

Groep 1 en 2

Kom een kijkje nemen op de zolder van pake en beppe. Een zolder vol met verhalen. Verhalen van vroeger. Deze zolder heeft pake volgestopt met allemaal oude spullen. Waar komen de spullen vandaan? Waar werden ze voor gebruikt? Vraag het aan pake en beppe. In dit bezoek ontdekken kinderen wat verzamelen is en wat een museum eigenlijk is!



- burgerschap, omgeving, taal, wereldoriëntatie
- 1, 51, 52, 54, 55, 56
- maximaal 25 leerlingen
- 60 minuten
- Museum Heerenveen
- €75,- per workshop, leerkrachten en begeleiders zijn gratis
- 1 begeleider vanuit de school per 7 leerlingen



TUSSEN HEREN EN ARBEIDERS

Groep 5 t/m 8

Een museumles over je status, maar dan niet die van sociale media. We gaan 500 jaar terug in de tijd en ontdekken hoe Heerenveen is ontstaan. De verschillen tussen de arme veenarbeiders en de rijke veenheren zijn groot. Hoe meer geld, hoe hoger je sociale status. De leerlingen gaan dit onderzoeken door in de huid te kruipen van veenarbeider of veenheer. Wie zouden zij achteraf liever zijn geweest?

- burgerschap, omgeving, taal, wereldoriëntatie
- 1, 3, 12, 51, 52, 54, 55, 56
- maximaal 25 leerlingen
- 60 minuten
- Museum Heerenveen
- €75,- per workshop, leerkrachten en begeleiders zijn gratis
- 1 begeleider vanuit de school per 7 leerlingen

Museum Joure

Museum Joure biedt al jaren educatieprogramma's aan. Museum Joure is een museum waar ambachten en het maken centraal staan. Onze educatieprogramma's verbinden heden en verleden, waarbij de leerlingen een product maken in ons educatielokaal.

Achtergrond museumdocent:
- Heeft een achtergrond in theater
- Heeft creatieve vormgeving en theatervakken gegeven
- Is op projectbasis betrokken bij veel culturele gastlessen
- Heeft les gegeven op het po, vo en mbo



HIEP HIEP HOERA HET IS FEEST!

Groep 1 t/m 4, so

Joep de witte uil vliegt in de tuin van het museum. Joep houdt alles goed in de gaten. Het is tijd om Joep in het zonnetje te zetten. Joep zijn favoriete plek in het museum is de drukkerij. Hij kijkt vaak door het raam naar binnen wat er gebeurt. De kinderen gaan in de drukkerij op onderzoek uit. Daarna gaan ze experimenteren met materialen. Tip voor verjaardag juf/meester, Sinterklaasintocht, bevrijding of thema oorlog.

burgerschap, techniek
17, 18, 19, 22, 37, 45, 51, 52, 53, 54, 55, 56





LETTERS IN VERZET

Groep 5 t/m 8, so

In groepjes gaan leerlingen teksten maken over het thema respect. Als voorbeeld worden de teksten van 'Loesje' gebruikt die tegenwoordig minder bekend zijn. De kinderen gaan aan de hand van oude houten letters hun eigen verzetposter maken. Hoe werkt dat en hoe deden de drukkers dit vroeger? In de drukkerij gaan de kinderen aan de slag met opdrachten en er volgt een drukpersdemonstratie. Tip voor: bevrijding, thema oorlog, respectweken, gouden weken, geschiedenis of boekdrukkunst.

burgerschap, techniek
37, 45, 51, 52, 53, 54, 55, 56

GIGA GIETEN

Groep 4 t/m 8, so

De kinderen bezoeken de Geelgieterij; ze zien een film over het gieten van metalen en voorwerpen van koper, messing en tin. De kinderen gebruiken deze oude techniek. Ze gieten vloeibare, natuurlijke zeep in mallen en voegen daar heerlijke natuurlijke geuren en kleuren aan toe. We gebruiken daarvoor bloemen, kruiden en ook thee en koffie uit onze eigen museumwinkel. Tip voor: geschiedenis, intro periode, les hygiëne of schooltuinmateriaal verwerken.

duurzaamheid
37, 45, 51, 52, 53, 54, 55, 56





Voor al het aanbod van Museum Joure geldt:

maximaal 30 leerlingen
90 minuten
op donderdagen of vrijdagen van 9.00-10.30 of van 11.00-12.30 uur
Museum Joure
€4,- per leerling met een minimum van €80,- per groep
voor het speciaal onderwijs kijken we naar de vraag, de doelgroep en wat deze nodig heeft. Programma's graag tijdig aanvragen.

Tresoar

Tresoar is de grootste erfgoedinstelling van Fryslân, waar je de geschiedenis ontdekt, digitaal of door het verleden aan te raken. Het is een schatkamer vol rijkdommen die je uitnodigen om te ontdekken waar we vandaan komen, hoe we zijn veranderd en waarom.

Achtergrond:
- Pedagogische academie
- Bevoegdheid om Frysk te geven
- Werkte van 1988 tot 2002 bij het Frysk Letterkundig Museum en Dokumentaasjesintrum
- Vanaf 2002 educator bij Tresoar, heeft samen met collega's de educatieve afdeling opgezet

GA MEE OP ELFSTEDENTOCHT

Groep 5 en 6

Een educatiemedewerker van Tresoar komt op school als pake Wiebe en neemt een koffer vol herinneringen mee. Hij toont de leerlingen oude foto's, beelden en andere spullen van de Tocht der Tochten. Aan de hand van dit verhaal en de spullen uit de collectie van de Elfstedenvereniging ontdekken de leerlingen alles over de tocht. De leerlingen mogen zelf een voorwerp meenemen dat met de Elfstedentocht te maken heeft.



- burgerschap, Frysk, wereldoriëntatie
- 17, 18, 50, 51, 53
- maximaal 30 leerlingen
- 60 minuten
- op school of bij Tresoar
- gratis (eventuele reiskosten kunnen in rekening worden gebracht)
- bij deze les hoort het verhaal van pake Wiebe als introductie, dat vooraf naar de leerkracht wordt gemaild. Een gratis vervolgles bij Tresoar behoort tot de mogelijkheden.



TRIEDSJES NEI IT FERLINE

Groep 1 t/m 8

Tijdens dit programma leren de scholieren de geschiedenis van hun eigen omgeving kennen. Het programma wordt zowel in het Fries als in het Nederlands aangeboden. Een gastles op school of een bezoek aan Tresoar is mogelijk. Tijdens deze les maken scholieren een werkblad met oude foto's van hun omgeving. Ook nemen we boeken en een oude kaart mee zodat de leerlingen leren hoe hun omgeving er vroeger uitzag.

- burgerschap, Frysk, taal, wereldoriëntatie
- 1, 2, 3, 17, 18, 19, 51, 56
- maximaal 30 leerlingen
- 60 minuten
- op school of bij Tresoar
- gratis (eventuele reiskosten kunnen in rekening worden gebracht)
- de leerlingen nemen hun eigen voorwerp mee van huis. Eventuele werkbladen neemt de gastdocent van Tresoar mee. De activiteit is uit te breiden tot een dagproject. Wij vragen bij elke activiteit dat er ten minste één leerkracht aanwezig is.



FILM

Beeldschool

Als beeldend kunstenaar werkt Nynke met fotografie, video en animatie. Sinds 2013 geeft ze workshops en lessenreeksen op scholen. Naast het kennismaken met de techniek, laat ze kinderen graag hun eigen kijk op de wereld om hen heen ontdekken.

Achtergrond:
- Audiovisuele Vormgeving
- Fotovakschool
- Talentgedreven werken
- Meerdere cursussen bij Keunstwurk voor kunstvakdocenten

STOP-MOTION ANIMATIE

Groep 3 t/m 8, so

In de wondere wereld van animatie kunnen kinderen en jongeren hun eigen verhaal vertellen. Door de verschillende technieken en materialen biedt animatie een wereld aan mogelijkheden bij ieder denkbaar thema. Naast het ontdekken van de techniek, gaan de kinderen in tweetallen bezig met fantaseren en verbeelden rond de gegeven opdracht. En uiteraard bekijken we aan het eind met elkaar alle gemaakte filmpjes.

klaslokaal, bij grote groepen is wat extra ruimte wenselijk





Beeldschool

FILMEDUCATIE
Groep 1 t/m 8, so

Door film de klas in te halen, verrijk je de wereld van de kinderen en jongeren en kun je ieder mogelijk onderwerp ter sprake brengen. Je kunt zelf film gaan maken, maar ook film kijken en bespreken hoort bij filmeducatie. Wil je kinderen en jongeren bewuster laten omgaan met digitale media? Kies dan voor filmeducatie.

in en om school



Voor al het aanbod van Beeldschool geldt:

- burgerschap, duurzaamheid, Frysk, meertaligheid, mens en natuur, omgeving, rekenen, taal, techniek, wereldoriëntatie
- 54, 55, 56
- maximaal 30 leerlingen
- 1 of meerdere lessen van 90 minuten
- €145,- per workshop exclusief reiskosten. Indien ik zelf een iPadset mee moet nemen, €25,- materiaalkosten per lesdag
- via Filmhub Noord kunnen er iPads met de app Stop Motion Studio worden geleend indien deze niet op school aanwezig zijn



Eijer Producties

Eijer Producties is de dans- en theaterschool van Zuidoost-Friesland. Ons ervaren team geeft wekelijks lessen en workshops voor alle leeftijden. Ontwikkeling, familie en toegankelijkheid staan centraal, met kansen voor iedereen om in diverse stijlen op het podium te staan.

Achtergrond:
- Veel van de docenten hebben een afgeronde hbo-opleiding in kunstvakken zoals Docent Theater, Docent Dans of vergelijkbare richtingen
- Er zijn teamleden met mbo-opleidingen in creatieve disciplines, aangevuld met relevante cursussen en trainingen
- Eijer Producties leidt de docenten intern op



EINDFILM GROEP 8
Groep 8

De nieuwste eindmusicalvariant: een professionele eindfilm! In twee opnamedagen nemen de cameraman en regisseur een echte film op, gebaseerd op een aangepast script waarin iedereen een rol heeft. Films worden opgenomen op school of op unieke locaties. Na montage volgt een feestelijke première met rode loper. Alle leerlingen ontvangen de film op USB in een speciale hoes, een blijvend aandenken aan deze unieke ervaring!

- burgerschap, mens en natuur, omgeving, taal, techniek, wereldoriëntatie
- 1, 12, 54, 55
- 2 opnamedagen
- afhankelijk van het gekozen script
- afhankelijk van het gekozen script
- €1150,- in het laagseizoen (opnames t/m maart), €1450,- in het hoogseizoen (opnames in april t/m juni), exclusief reiskosten vanuit Leeuwarden. De prijs kan nog veranderen. USB-sticks zijn los bij te bestellen voor €6,- per stuk.
- eventueel kan de groep in tweeën gedeeld worden

Eye Filmmuseum

Eye Filmmuseum is schatbewaarder, pionier en gids in de wereld van de film en de kunst van het bewegend beeld. Met filmprogramma's voor alle onderwijsniveaus leren leerlingen in het museum, in de klas en online alles over film.

Achtergrond Menno Boersma:
- Minerva academie voor popcultuur
- ROC Friese Poort grafimedia
- Didactiek cursus gevolgd om het film maken de klas in te brengen
- Ervaring met documentaires, portretten, korte films en als regieassistent met grotere films meegewerkt

Achtergrond gastdocent Rozemarijn Tromp:
- Minerva kunstacademie animatie & illustratie
- BIK, Beroepskunstenaar In de Klas
- Master Kunsteducatie
- Zij-instromer pabo
- Ervaring met storytelling, animatieworkshops, gastlessen en is docent baby- en kindergebaren
- Rozemarijn vindt het belangrijk om alle leerlingen te leren kennen, ook tijdens een kortere gastles, en hen enthousiast te maken voor film. Hen bewust en kritisch te laten kijken en, net als bij lezen, zich te verdiepen in een verhaal om zo hun inlevingsvermogen te vergroten.

EEN KOFFER VOL FILM

Groep 1 en 2

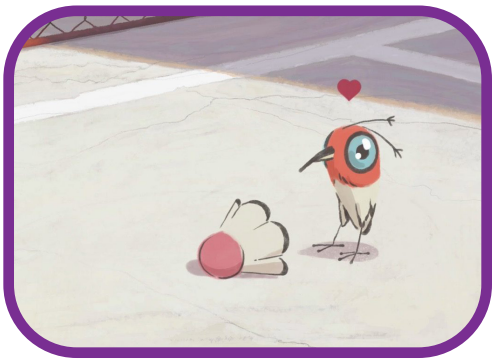

De kleuters kijken en luisteren naar bijzondere en grappige korte films uit onze collectie. Van de nieuwste prijswinnende animatiefilms, tot films van wel 100 jaar oud. Met de spullen uit de koffer nodigt de museumdocent de kleuters uit te reflecteren op de films. Door te acteren, tekenen en dansen ontdekken de kleuters alles over film, wat film met ze doet en dat films verschillende emoties en gevoelens kunnen oproepen.

wereldoriëntatie
2, 51, 54, 55, 56
lokaalgroep
60 minuten
€140,- per klas inclusief reiskosten



ANIMEER JE KLAS

Groep 3 en 4

Hoe krijgt een gewone lamp een hoofdrol en hoe laat je een ei lachen en bewegen? Met kijk- en doe-opdrachten bij films uit de collectie ontdekken de leerlingen de onbegrensde mogelijkheden van animatie. Spelenderwijs leren de leerlingen over belangrijke ontwikkelingen in de filmgeschiedenis, zoals kleur en geluid. Ze maken samen een korte animatie met in de hoofdrol… de stoelen van de klas. Stoelen? Echt waar; álles kan met film.

wereldoriëntatie
2, 51, 54, 55, 56
lokaalgroep
90 minuten
€160,- per klas inclusief reiskosten

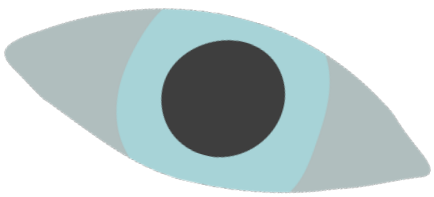

Eye Filmmuseum

NET ALS IN DE FILM
Groep 5 en 6

In deze gastles reizen de leerlingen in de tijd, terug naar uitdagingen uit de filmgeschiedenis. De klas werkt met kijk- en doe-opdrachten aan drie challenges: Hoe maak je een soundtrack voor een stille film? Hoe acteer je zonder geluid? Hoe laat je iemand verdwijnen zonder een green screen? Zo ontdekken de leerlingen slimme trucs die filmmakers vroeger gebruikten.

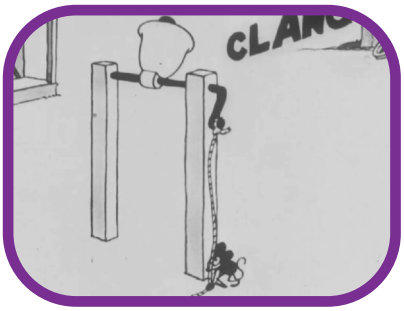

- wereldoriëntatie
- 2, 51, 54, 55, 56
- lokaalgroep
- 90 minuten
- €160,- per klas inclusief reiskosten



FILM VOOR DE TOEKOMST
Groep 7 en 8

Eye Filmmuseum bewaart veel films, ze vormen de collectie van het museum. De leerlingen gaan nadenken over filmisch erfgoed en onderzoeken het aan de hand van het thema school. Samen kijken de leerlingen korte films uit de collectie. Ze leren over camera en montage, maken een storyboard én filmen een korte scène over hun eigen school. Een film voor de toekomst. Wat willen zij dat kinderen over 100 jaar van ze zien; wat moet er bewaard blijven?

- wereldoriëntatie
- 2, 51, 54, 55, 56
- lokaalgroep
- 120 minuten
- €170,- per klas inclusief reiskosten

Filmregisseur Mirjam de With

Filmregisseur Mirjam de With geeft leerlingen graag inzicht in filmmaken! Mirjam regisseerde speelfilms als Taiki, Mina Moes, Get lost! en Op de dijk. Omdat ze zo enthousiast is over filmmaken, gaf ze filmlessen op meer dan 100 scholen.

Achtergrond:
- Filmacademie
- Master Filmacademie
- Communicatie
- Audio Visuele Vormgeving
- Staat regelmatig voor de klas, van speciaal basis onderwijs tot hbo en alles wat daartussen zit



FILM IS ILLUSIE
Groep 3 t/m 8, so

Hoe kan het dat we bewegend beeld zien? Aan de hand van filmanalyse en het bespreken van een door Mirjam geregisseerde film, filmgeschiedenis met echte camera's, het maken van een stopmotion en uiteindelijk het filmen van een grote verdwijntruc, leren de kinderen hoe film werkt en hoe de filmmaker kan sturen wat de kijker voelt. Mediawijsheid op zijn leukst!

- burgerschap, Frysk, mediawijsheid, meertaligheid, taal, techniek, geschiedenis
- 54, 55, 56
- per klas of bouw
- 1 dag, indien gewenst kan de uitgebreide versie van 4 dagen worden geboekt
- €450,- per workshop exclusief reiskosten
- lesbrief beschikbaar. Benodigdheden: digibord met HDMI-aansluiting (iPads indien beschikbaar). Deze filmdag kan in zowel het Fries, Nederlands als Engels gegeven worden en is eventueel ook toe te spitsen op andere specifieke vakken of thema's.

LIPDUB
Groep 1 t/m 8, so



Zingend en dansend door de school in deze film die bestaat uit 1 shot! Terwijl Mirjam de With de route voor de lipdub uitzet, kijken de leerlingen één van haar films. Daarna beantwoordt zij alle vragen over het maken van de film aan de hand van making off materiaal. De leerlingen krijgen een lesje camera-acteren en oefenen met de lipdub. In de middag gaan de opnames van start!

- burgerschap, Frysk, mediawijsheid, meertaligheid, taal, techniek, geschiedenis
- 54, 55, 56
- minimaal 15, maximaal 400 leerlingen
- 1 volledige lesdag
- klaslokaal, gymzaal, plein, gang
- €450,- per workshop exclusief reiskosten
- de muziek en aankleding kan worden aangepast aan het thema



Slieker Film

Slieker Film is het filmhuis van Leeuwarden. Slieker vertoont een uiteenlopend aanbod, van klassiekers tot documentaires en eigentijdse speelfilms uit Europa en daarbuiten. Slieker Educatie laat leerlingen kennismaken met de rijke wereld van film. Bij elk programma voeren de leerlingen voor- en nagesprekken met een filmdocent.

Achtergrond:
- Pabo
- Bachelor en Master kunstgeschiedenis en kunstfilosofie
- Bevoegdheid als leesconsulent voor het basisonderwijs
- Propedeuse Franse taal en cultuur
- EHBO en BHV
- Master aan Engelse universiteit, beheersing van Engels op C2-niveau
- Ervaring met taallessen Engels en Frans (tweedegraads)
- Ervaring als leerkracht in het basisonderwijs en ervaring met lesgeven aan hoogbegaafde leerlingen (plusklasonderwijs)

KORTFILMPROGRAMMA
Groep 1 t/m 8

Wil je leerlingen grondig naar film laten kijken? Boek dan een kortfilmprogramma bij Slieker. Onder begeleiding van een filmdocent bekijken leerlingen verschillende korte films die ze voor- en nabespreken. Door de interactie leren jongeren van elkaar en van de filmdocent: samen zien we meer. Met een mix van documentaires, speelfilms en animatie is dit ons meest gevarieerde en op maat gemaakte educatieprogramma. Het onderwerp bepalen we in samenspraak: onze educatieprofessionals kunnen een programma samenstellen dat precies bij jouw klas past.



- burgerschap, duurzaamheid, Frysk, mens en natuur, taal, techniek, wereldoriëntatie
- 1, 2, 3, 13, 14, 17, 19, 22, 37, 38, 42, 43, 47, 52, 53
- maximaal 225 leerlingen
- 1 les van 60-90 minuten
- Slieker Film, Wilhelminaplein 92, 8911 BS Leeuwarden
- €5,75 per leerling, met een minimumtotaal van €200,-
- afstemming over programma en het voorbereiden van leerlingen op huisregels Slieker Film. Voorbereidende lessen op school zijn in overleg mogelijk. Het onderwerp van een kortfilmprogramma bepaalt Slieker in samenspraak met de school. De educatieafdeling zorgt niet alleen voor passende films bij het gewenste vakgebied, maar ook voor een nabespreking die aansluit bij de lesdoelen.



MUZIEK

Afrikadi

Issiaga Soumah is afkomstig uit Guinee Conakry (West-Afrika) en weet zijn passie en liefde voor de Afrikaanse cultuur goed over te dragen tijdens zijn lessen! Issiaga's aanstekelijke energie gecombineerd met de opzwepende ritmes nodigt iedereen uit in beweging te komen!

Achtergrond:
- Sinds 2011 in Europa actief als docent en entertainer
- Veel ervaring in alle vormen van onderwijs, voor alle leeftijdsgroepen
- Ervaring met entertainment en teambuildingsactiviteiten voor organisaties en optredens met verschillende Afrikaanse artiesten op allerlei events
- Artistiek leider, danser, vormgever geweest van verschillende dans- en percussiegroepen, docent en verzorgde cultuurreizen in Senegal en Guinee

AFRIKAANSE DOUNDOUN
Groep 1 t/m 8

De doundoun is de grootste trommel van de Afrikaanse percussie-instrumenten, deze wordt staand bespeeld met stokken. Samen drummen en een ritme spelen onder de opzwepende begeleiding van Issiaga. Zie dan maar eens stil te blijven staan, gegarandeerd feest!

- burgerschap, meertaligheid, omgeving, rekenen, taal, wereldoriëntatie
- maximaal 30 leerlingen
- 60 minuten
- €75,- per uur exclusief reiskosten, €6,- materiaalkosten per doundoun per leerling per les



AFRIKAANSE DJEMBÉ

Groep 1 t/m 8

Ontdek de magie van Afrikaanse dans en muziek in de klas! Samen in een ritme op de djembé. Met Afrikadi is het altijd feest, met veel plezier maken de leerlingen kennis met de Afrikaanse cultuur en de kracht en energie die vrijkomt!

- burgerschap, meertaligheid, omgeving, rekenen, taal, wereldoriëntatie
- maximaal 30 leerlingen
- 60 minuten
- €75,- per uur exclusief reiskosten, €6,- materiaalkosten per djembé per leerling per les



Brechtje Kat

Brechtje Kat is actrice, zangeres en zangdocent. Ze helpt je jouw eigen stem en geluid te ontdekken: vrij zingen, stembevrijding en schrijven. Voor wie wil genieten, verdiepen en eigen liedjes wil zingen.

Achtergrond:
- Herman Teirlinck Instituut afdeling kleinkunst Antwerpen
- Dansacademie Amsterdam afdeling docent theaterdans
- Conservatorium Alkmaar afdeling zang lichte muziek
- Momenteel studeer ik psychosociale therapie, dit versterkt mijn pedagogische sensitiviteit en veilige lesomgeving

VRIJ ZINGEN!

Groep 4 t/m 8, so

In mijn lessen voor vrij zingen en schrijven onderzoek je jouw eigen stem en expressie, zonder prestatie of oordeel. Via adem, klank, improvisatie en woorden ontstaat ruimte voor plezier, verdieping en authenticiteit. Je hoeft niets te kunnen: alleen nieuwsgierig te zijn naar wat er wil klinken en wat geschreven wil worden.

- burgerschap, mens en natuur, taal
- maximaal 8 leerlingen
- 8-10 lessen van 60 minuten
- op school of bij Ateliers Majeur
- €1350,- voor 10 lessen van 60 minuten, inclusief voorbereiding en lesmateriaal, exclusief reiskosten
- ik heb een piano nodig in de ruimte





Beatman

William is beatboxer en geeft daar workshops in aan jong en oud, voor alle doelgroepen. Ook is hij sociaal agogisch werker maatschappelijke zorg!

Achtergrond:
- Sociaal agogisch werker maatschappelijke zorg, niveau 3
- Geeft vanaf 2016 workshops
- Thuis-dj en heeft op feestjes gedraaid

BEATBOX WORKSHOPS

Groep 1 t/m 8, so

Beatboxen is muziek en geluiden maken met je mond. Door middel van een goede uitleg leren de leerlingen dit. Voor ik daarmee begin, geef ik een uitleg met een presentatie over hoe ik met beatboxen ben begonnen en wat de geschiedenis van het beatboxen is. Tijdens mijn workshops, waarbij ik eigen apparatuur heb, zorg ik voor een leuke sfeer en plezier!



- bij groep 1 t/m 4 maximaal 14 leerlingen, bij groep 5 t/m 8 maximaal 20 leerlingen
- 1 of meerdere lessen van 45 minuten voor groep 1 t/m 4 en 60-90 minuten voor groep 5 t/m 8
- €250,- per uur, €500,- voor 3 uren exclusief reiskosten, €50,- voorbereidingskosten per workshopdag
- ik heb een tafel, een digibord of tv en stoelen in een halve cirkel nodig. Ik kan bij verschillende workshops op 1 dag niet wisselen van plek.



HARDCORE DJ WORKSHOPS

Groep 6 t/m 8, so

Door middel van een presentatie vertelt William over de geschiedenis van de hardcore en wat je nodig hebt als dj. Met draaitafels, een mengpaneel, een speaker en platen, laat William zien wat je moet doen en waar je op moet letten. Daarna leert hij de kinderen hoe je platen kan mixen!

- maximaal 10 leerlingen
- 1 of meerdere lessen van 60 minuten
- €300,- per uur, €50,- voorbereidingskosten per workshop, exclusief reiskosten. Bij meerdere uren is er korting mogelijk.
- ik heb een lange tafel, stroom en stoelen in een halve cirkel nodig

BOOM BOOM CLAP

BOOM BOOM CLAP is zowel een digitale muziekmethode als een aanbieder van vakdocenten muziek in Noord-Nederland. Wij staan voor betekenisvol muziekonderwijs en een diepe integratie van muziek in het curriculum van jouw school.

Achtergrond:
- Docent muziek aan het Prins Claus Conservatorium in Groningen
- Al meer dan 15 jaar ervaring als vakdocenten muziek in het basisonderwijs

VAKDOCENT MUZIEK

Groep 1 t/m 8

BOOM BOOM CLAP-educatie staat voor structureel en betekenisvol muziekonderwijs van hoge kwaliteit. Met een team van 9 geschoolde vakdocenten muziek gespecialiseerd in het basisonderwijs verzorgen wij binnenschoolse muzieklessen die aansluiten bij de belevingswereld van de leerlingen en het curriculum van de school. In combinatie met de digitale muziekmethode heeft de leerkracht alle mogelijkheden om ook na de muziekles door te gaan met het lesmateriaal. Zullen we samen werken aan de culturele toekomst van jouw leerlingen?



- burgerschap, duurzaamheid, omgeving, taal, wereldoriëntatie
- 54, 55, 56
- maximaal 30 leerlingen, dit programma is af te nemen vanaf 3 groepen
- elke week of om de week 1 les van 30-45 minuten per groep
- vanaf €4500,- voor een schooljaar
- de lessen kunnen aansluiten bij thematische onderwijsmethodes zoals Blink, VierKeerWijzer, Faqta, Leskracht of Alles-in-1. Het muzikale lespakket wordt in samenwerking met de school samengesteld.



PROGRAMMA KINDERBOEKENWEEK

Groep 1 t/m 8

In oktober 2026 dompelen wij elke basisschool onder in het Kinderboekenweekthema. Speciaal voor de Kinderboekenweek hebben wij 3 nieuwe muzieklessen ontwikkeld: één voor de onder-, midden- en bovenbouw. Elke muziekles bevat een speciaal geschreven lied en een variatie aan muzikale werkvormen zoals spelen op instrumenten, bewegen, luisteren of ontwerpen. De lessen worden live in de klas uitgevoerd door een muziekdocent van BOOM BOOM CLAP.

- maximaal 30 leerlingen, dit programma is af te nemen vanaf 3 groepen
- 1 les van 30-45 minuten per klas
- 28 september-16 oktober 2026
- €480,- exclusief reiskosten voor een complete lesdag tussen 08.30-14.00 uur

De Sjongfaam - KootSj

De Sjongfaam biedt ruimte aan kinderen om zichzelf te laten zien en te ontdekken wat zij kunnen. Ze werkt hierbij onderzoekend en procesmatig. Kinderen leren ritme voelen in hun eigen lijf, improviseren met muziek en de eigen stem ontdekken. Wie weet ontstaat er een koor!

Achtergrond:
- Professionele achtergrond in onderzoek en preventie
- Muziekschool De Wâldsang: diploma C HaFaBra
- Cursussen Kunstvak voor de klas: basiscursus, speciaal onderwijs, coaching naar je werkplek, 'Keunst da's taal' en de basisopleiding Koordirigent Fryslân
- In een koor gezongen en in fanfares en brassbands gespeeld
- Ervaring met het begeleiden van kinderen met muziek en zang op scholen
- Schilder- en acteercursussen gevolgd en (Friestalige) gedichten geschreven en voorgedragen

MYTHISCH MUZIEK MAKEN

Groep 1 t/m 8, so

De Sjongfaam gaat met kinderen mythische wezens maken van natuurlijk materiaal en wezens tekenen op papier. Deze wezens komen tot leven doordat kinderen geluiden, woorden en ritmes voor hen bedenken. Ook gaan kinderen samen zingen en muziek maken over en voor mythische helden en wezens. Hierdoor leren kinderen ritme te voelen door te stappen, te klappen, de eigen stem te ontdekken en muziek op eigen manier uit te beelden op papier.

- burgerschap, duurzaamheid, Frysk, meertaligheid, mens en natuur, taal
- 9, 17, 18, 19, 34, 54, 55, 56
- maximaal 10 leerlingen
- 5-7 lessen van 60 minuten
- €105,- per uur inclusief voorbereiding, exclusief reiskosten. Er wordt zoveel mogelijk gebruik gemaakt van de aanwezige en de eigen muziekinstrumenten, wanneer die er niet zijn komen er in overleg materiaalkosten van maximaal €20,- bij
- afstemming van tevoren, bijvoorbeeld over thema´s en/of aanwezige instrumenten





ZINGEN VANUIT JEZELF

Groep 1 t/m 8

De Sjongfaam werkt procesgericht toe naar het samen durven zingen en muziek maken. Door te stappen, klappen en instrumenten te gebruiken leren de kinderen zelf ritmes te maken. Door te zingen leren de kinderen de eigen stem te ontdekken. De Sjongfaam leert de kinderen zich muzikaal te uiten en zichzelf te laten zien in de groep. Aan het eind presenteert de groep wat zij kan.

- burgerschap, Frysk, mens en natuur, taal
- 9, 12, 17, 18, 19, 20, 21, 22, 34, 35, 37, 54, 55, 56, 57, 58
- maximaal 10 leerlingen
- 6 lessen van 60 minuten
- €105,- per uur inclusief voorbereiding, exclusief reiskosten. Er wordt zoveel mogelijk gebruik gemaakt van de aanwezige en de eigen muziekinstrumenten, wanneer die er niet zijn komen er (in overleg) materiaalkosten (maximaal €20,-) bij.
- afstemming van tevoren, bijvoorbeeld over thema's en/of aanwezige instrumenten

Deuntje, zingen & muziek

Als gediplomeerd docente Muziek op Schoot en vakleerkracht muziek laat ik graag kinderen van 0-14 jaar de mooie wereld van muziek ontdekken. Binnen het onderwijs maak ik in de kinder- en peuteropvang muziek met de allerkleinsten. Kinderen vanaf groep 3 geef ik les op de basisschool. Buitenschools geef ik musicallessen en Muziek op Schoot, voor peuters en hun ouders.

Achtergrond:
- Een jaar Sweelinck Conservatorium schoolmuziek in Amsterdam
- Muziek op Schoot, Unisono
- Muziek aan de Basis, Gehrels vereniging en Codarts Conservatorium
- 20 jaar ervaring als docent Muziek op schoot, vakleerkracht muziek basisschool en musicaldocent. Mijn specialiteit is 'Zingen in de klas'. Zingen is dus het hoofdbestanddeel van mijn lessen. Ik heb een enorm (kinder-/jeugd)liedjesrepertoire; voor elke leeftijd wat wils.

ZINGEN IN DE KLAS

Groep 3 t/m 8

Zingen is altijd een belangrijk onderdeel van mijn lessen. Van daaruit komen er allerlei muzikale activiteiten aan bod. U krijgt handvatten voor het geven van een leuke muziekles, we bekijken welk liedrepertoire geschikt is en welke instrumenten en materialen gebruikt kunnen worden.

- burgerschap, lezen, meertaligheid, mens en natuur, omgeving, taal, wereldoriëntatie
- lokaalgroep
- 1 of meerdere lessen van 30-45 minuten
- €80,- per workshop exclusief reiskosten
- alle aanwezige volwassenen in het lokaal doen mee met de les





DJworkshops.nl

Ik ben Erik de Jager, oprichter van DJworkshops.nl. Samen met mijn team verzorgen we DJ- en producerworkshops voor het onderwijs door heel Nederland, met als missie leerlingen te verbinden door het mixen en maken van elektronische muziek.

Achtergrond:
- Communicatie, NHL Leeuwarden
- Theater- en audiovisuele techniek, Friesland College Leeuwarden
- AVA studio-opleiding, Mediapark Hilversum
- Meer dan 10 jaar ervaring in lesgeven binnen het onderwijs

#PRODUCERLIFE

Groep 5 t/m 8



Maak je eigen hit! In dit programma leren leerlingen onder begeleiding van een ervaren producer hun eigen digitale muziek te maken. Aan het einde van de workshop presenteren de leerlingen de 'beats' op professionele speakers aan medeklasgenoten.

- techniek
- 54, 55
- maximaal 30 leerlingen
- 1 workshop van 90 minuten of 2 workshops van 45 minuten
- elke gewenste locatie, mits hier voldoende tafels en stoelen aanwezig zijn voor de deelnemers. Een ruimte met digibord of beamer heeft onze voorkeur.
- bij maximaal 14 deelnemers: starttarief €499,- (inclusief eerste 90 minuten workshop, materialen en reiskosten). Per extra 30 minuten op dezelfde dag en locatie komt daar €50,- bij. Bij maximaal 28 deelnemers: starttarief €699,- (inclusief eerste 90 minuten workshop, materialen en reiskosten). Per extra 30 minuten op dezelfde dag en locatie komt daar €50,- bij.
- wij zijn volledig zelfvoorzienend en komen met eigen apparatuur naar jullie locatie. #producerlife valt perfect te combineren met the DJ experience.



THE DJ EXPERIENCE

Groep 5 t/m 8

Hypnotiserende lichteffecten, beukende beats en duizenden mensen die compleet uit hun dak gaan. Tijdens onze unieke DJ-workshop ervaren jullie leerlingen dit zelf! Ze oefenen en experimenteren op een professionele DJ-set. Dit onder begeleiding van een echte DJ. Na de workshop zijn de kids in staat om twee tracks naadloos over elkaar heen te mixen.

- techniek
- 54, 55
- maximaal 30 leerlingen
- 1 workshop van 90 minuten of 2 workshops van 45 minuten
- elke gewenste locatie, mits hier voldoende tafels en stoelen aanwezig zijn voor de deelnemers. Een ruimte met digibord of beamer heeft onze voorkeur.
- bij maximaal 14 deelnemers: starttarief €499,- (inclusief eerste 90 minuten workshop, materialen en reiskosten). Per extra 30 minuten op dezelfde dag en locatie komt daar €50,- bij. Bij maximaal 28 deelnemers: starttarief €699,- (inclusief eerste 90 minuten workshop, materialen en reiskosten). Per extra 30 minuten op dezelfde dag en locatie komt daar €50,- bij.
- wij zijn volledig zelfvoorzienend en komen met eigen apparatuur naar jullie locatie. The DJ experience valt perfect te combineren met #producerlife.

Drumschool Pruiksma Music

Jorrit Pruiksma is een energieke muzikant, docent en performer die onvergetelijke workshops, drumlessen en optredens levert. Met professionele ervaring, humor en oprechte betrokkenheid weet hij elke groep te raken, te enthousiasmeren en in beweging te krijgen. Hij staat bekend om duidelijke uitleg, humor en een ontspannen sfeer, waardoor zelfs beginners meteen durven meedoen.

Achtergrond:
- Artiest Muziek – Hoofdvak Drums (Pop & Media), Leeuwarden
- Didactische ervaring in onderwijs- en zorgcontexten
- 14 jaar praktijkervaring in het geven van muziek- en drumworkshops voor alle leeftijden
- Ervaring met doelgroepen die extra ondersteuning nodig hebben (rustig, geduldig en afgestemd werken)
- Jaarlijks zo'n 60 liveoptredens als drummer, zanger en troubadour
- Actief als muziekproducent
- Ervaren organisator van muziekavonden en groepsactiviteiten

BUCKETDRUMWORKSHOPS

Groep 1 t/m 8, so

Verras de klas met een vrolijke en originele bucketdrumworkshop: een energieke muziekactiviteit waarbij gerecyclede emmers veranderen in slagwerkinstrumenten. Na een uitleg over geluid, trillingen en materialen, komt creativiteit tot leven doordat kinderen zelf ritmes bedenken en uitvoeren. Leerlingen ontdekken hoe leuk en eenvoudig het is om samen muziek te maken, ritmes te voelen en creatief te experimenteren. De workshop kan in het Fries, Nederlands of meertalig worden aangeboden.



- burgerschap, duurzaamheid, Frysk, meertaligheid, mens en natuur, omgeving, rekenen, taal, techniek
- 1, 2, 3, 34, 35, 37, 42, 54, 55, 56
- maximaal 50 leerlingen
- 1-8 workshops van 45 minuten
- locatie naar keuze. Het is belangrijk dat er een stroompunt aanwezig is en dat ik minimaal een half uur kan op- en afbouwen. Bij meerdere workshops achter elkaar is het prettig om op dezelfde locatie te kunnen blijven. Vanwege het geluid adviseer ik om een ruimte te kiezen die wat verder van andere groepen af ligt.
- €75,- per workshop
- de minimale afname is 2 workshops op dezelfde dag, direct achter elkaar. Het is prettig als er gymbanken of stoelen beschikbaar zijn waarop de leerlingen kunnen zitten.

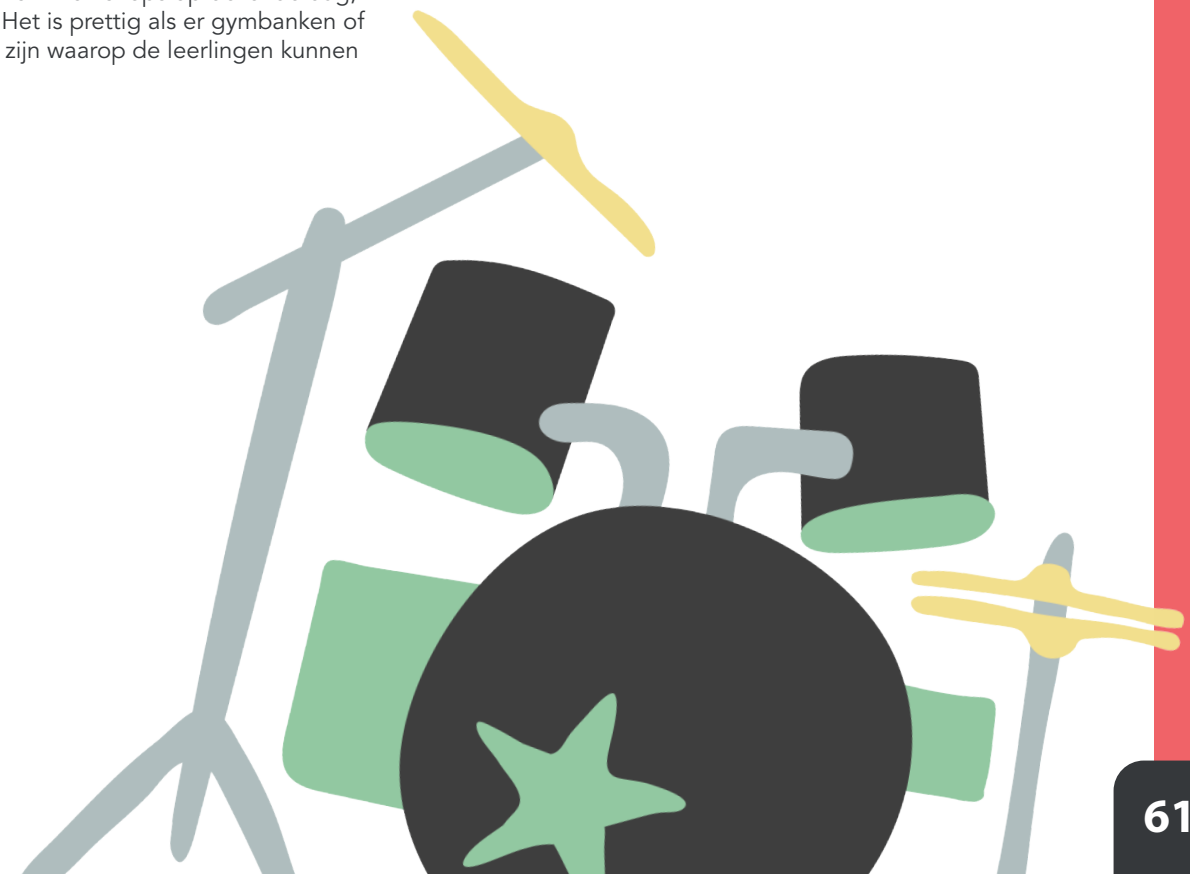

Hippe Gasten

Hippe Gasten is de band die speciaal voor kinderen pop- en rockmuziek maakt. Ze treden op in theaters, op festivals, op scholen en ook met hun eigen unieke podiumwagen: De Amerikaanse schoolbus. Waar ze ook komen, het dak gaat eraf met hun interactieve show!

Achtergrond:
- Pabo
- Conservatorium
- Rockacademie
- Ervaring in het basisonderwijs





HIPPE GASTEN OP JE SCHOOLPLEIN

Groep 1 t/m 8

Een rockband op je school, hoe cool zou dat zijn. Een Amerikaanse schoolbus rijdt het schoolplein op, de zijkant gaat open en zes mannen bouwen snel een podium met versterkers, licht en geluid. Binnen 10 minuten is alles klaar en staat er een rockband op je schoolplein! Iedereen voelt de spanning. De juffen bewegen opvallender, de meesters doen stoerder. En dan ontdek je dat de liedjes die jij hebt aangeleerd van die band zijn.

- burgerschap, mens en natuur, omgeving, taal, techniek
- 5, 8, 9, 12, 34, 35, 37, 53, 54, 57
- maximaal 500 leerlingen
- 60 minuten
- schoolplein, parkeerplaats, veldje waar een stroompunt van 230 V is en alle kinderen zich kunnen verzamelen
- €2200,- per show, bij 2 shows op 1 dag op 2 verschillende scholen €1500,- per show, bij 3 shows op 1 dag op 3 verschillende scholen €1334,- per show
- ter voorbereiding of verwerking is er ons lespakket met daarin onder andere aandacht voor dans, informatie over instrumenten en rockmuziek, creatieve opdrachten, tekst verklaren, schrijven en meer. De kinderen verdiepen zich in alles wat met een muziekoptreden te maken heeft, waardoor de show context krijgt en de kinderen betekenisvol leren.



Jasper Dijkstra

Jasper is sinds 2011 muziekdocent binnen het basisonderwijs. De laatste jaren krijgen 300 kinderen wekelijks drum-, keyboard-, gitaar- of ukeleleles. Als muzikant speelde hij bij 'De wereld draait door' en als supportact van Counting Crows en Ilse de Lange.

Achtergrond:
- Academie voor Popcultuur, Hanzehogeschool
- D'drive, Artiest, Friesland College

VAKLEERKRACHT MUZIEK
Groep 1 t/m 8

Tijdens deze lessen gaan we behoorlijk veel muzikaal plezier beleven! We kunnen gaan zingen, drummen/percussie, keyboard, ukelele of gitaar spelen. Ook bodypercussie, boomwhackers, ritmiek spelletjes of zelf een liedje maken, valt vaak goed in de smaak. Jasper gebruikt voor deze lessen hedendaagse muziek, die aansluit bij de belevingswereld van de kinderen.



- wereldoriëntatie
- 54
- lokaalgroep
- 5 lessen van 30 minuten
- kortlopend: €300,- inclusief materiaalkosten, exclusief reiskosten, afname van minimaal 3 groepen per lesdag, meer groepen = meer korting,
  doorlopend voor 1 schooljaar: €65,- per uur
  exclusief reiskosten, afname van minimaal 3 groepen per lesdag

ZINGEN IN DE KLAS
Groep 1 t/m 8

Met zijn gitaar gaat Jasper van klas naar klas. We zingen hedendaagse liedjes met de midden- en bovenbouw, die aansluiten bij hun belevingswereld. De allerjongsten krijgen de leukste kinderliedjes voorgeschoteld. De kinderen leren om hun stem gezond te gebruiken en vrijuit te blijven zingen. De zanglessen staan garant voor veel plezier en stilzitten valt (gelukkig) nog niet mee! Jasper werkt sinds 2011 als zangdocent.

- wereldoriëntatie
- 54
- lokaalgroep
- 5 lessen van 30 minuten
- €250,- inclusief apparatuur, exclusief reiskosten, afname van minimaal 3 groepen per lesdag

POPZANG
Groep 5 t/m 8

In overleg met de kinderen gaan we popliedjes zingen die zij mooi vinden en die tevens geschikt zijn op school. Hedendaagse liedjes zitten over het algemeen bomvol met vocale effecten, zoals vocoders, autotune, harmonizers en distortion. De kinderen kunnen tijdens de lessen oefenen met zingen door een microfoon en de digitale effecten zelf uitproberen! Tijdens deze lessen is er tevens oog voor gezond stemgebruik en samenzang.

- wereldoriëntatie
- 54
- lokaalgroep
- 5 lessen van 45 minuten
- €375,- inclusief voorbereiding en apparatuur, exclusief reiskosten, afname van minimaal 2 groepen per lesdag

POPBAND!
Groep 6 t/m 8

Bespeel je een muziekinstrument, of heb je altijd al eens in een popband willen spelen of zingen? Laten we samen een band starten! Drums, gitaar, ukelele, keyboard en zingen. Voor een ieder wat wils om samen muziek te maken. Eigen instrumentarium is niet nodig en wordt door de muziekdocent geregeld.

- wereldoriëntatie
- 54
- lokaalgroep
- 5 lessen van 60 minuten
- €600,- inclusief voorbereiding en instrumenthuur, exclusief reiskosten

JoReMi Muziek!

Jorien is een enthousiaste muziekdocent die graag kinderen en leerkrachten inspireert om samen muziek te maken. Met vernieuwende liedjes komt ze in de klas, waarbij ze graag aansluit bij de thema's op school en dus maatwerk levert.

Achtergrond:
- Docent muziek
- Kobranie - improvisatieopleiding
- Na 7 jaar ervaring in het voortgezet onderwijs werkt Jorien al sinds 2020 in het primair onderwijs. Ze is ook actief als kinderkoordirigent.

ELKE MAAND MUZIEK

Groep 1 t/m 8, so

Elke maand komt Jorien bij je op school om nieuwe liedjes aan te leren. In twee rondes (onder-/middenbouw en midden-/bovenbouw) zingen en spelen alle kinderen, leerkrachten en ouders samen in het hart van de school. De liedjes die aangeleerd zijn, kunnen in de weken erna herhaald worden in de klas en thuis. Ze kunnen worden uitgebreid met muzikale (bewegings-)spellen en instrumentale begeleiding. De liedjes worden uitgezocht op het thema waar jullie in de klassen mee werken. Samen zingen en spelen zorgt voor de verbondenheid die van essentieel belang is om je veilig te voelen en goed te kunnen leren.



- afhankelijk van de wens van de school
- 12, 34, 54, 55, 56, 57
- aantal dat in een centrale ruimte past
- 2 lessen van 45 minuten per maand (1 voor de onderbouw, 1 voor de bovenbouw), aantal maanden in afstemming
- in een grote ruimte in de school
- €140,- per 2 lessen op 1 dag, inclusief lessuggesties, exclusief reiskosten. Bij maatwerk €40,- voorbereidingskosten per workshop. Bij inzet van extra instrumenten €10,- materiaalkosten per dag. Kopieerkosten voor de liedbladen zijn voor de school. Bij een groot aantal klassen of specifieke wensen is een derde workshop op dezelfde dag bij te boeken voor €70,-
- leerkrachten doen mee. Kan ook aangeboden worden als keuzeprogramma voor kinderen. In dat geval is er per 30 kinderen een begeleider aanwezig. Materiaal wordt gedeeld.

KUO

Kuo Weh (spreek uit als koo wee) Ho, (artiestennaam Kuo) is fulltime hiphopondernemer. Hij heeft veel meegedaan aan rapbattles, waardoor improvisatie zijn specialisme is geworden. Hij is jarenlang actief geweest als sociaal werker binnen het jeugddomein en geeft rapworkshops aan jeugdzorgorganisaties, kinderopvangorganisaties, culturele organisaties, (speciaal) voortgezet en primair onderwijs, mbo en hbo.

Achtergrond:
- Actief als rapper en performer sinds 2003; trad op bij onder andere Welcome to the Village, Fries Straatfestival en in voorprogramma's van De Jeugd van Tegenwoordig, Sticks en Typhoon.
- Speelde in 2018 een sleutelrol tijdens de opening van Leeuwarden-Friesland Culturele Hoofdstad van Europa
- Bracht de albums Noorderlicht (2023) en NU/NOOIT (2024) uit en richtte in 2025 de hiphopgroep NUL5ACHTUNG op
- Werkt(e) als zorgcoördinator en begeleider van jongeren met diverse achtergronden en problematieken
- Oprichter van Leeuwarder Collectief, gericht op jongerenparticipatie en talentontwikkeling binnen de hiphopcultuur

WORKSHOP RAP

Groep 5 t/m 8

Ik stel mezelf voor door te vertellen wat ik doe en een freestyle (improvisatie) te geven met de woorden die leerlingen inbrengen. Ik vraag wat ze denken dat er nodig is om goed te kunnen freestylen, dat zijn de handvatten voor het schrijven van een raptekst. Ik leg de verschillende elementen van rap uit: woordspeling, flow, beats en rijmschema's. De leerlingen denken zelf na over hun onderwerp, schrijven daar individueel of als groep een raptekst over en nemen deze eventueel op.



- burgerschap, maatschappijleer, Nederlands
- maximaal 20 leerlingen, hoe kleiner de groep, hoe beter
- 1-3 lessen van 60, 75 of 90 minuten, 15 minuten op- en afbouwtijd, 20 minuten extra bij opname
- een lokaal dat ver afstaat van een lokaal waar toetsen plaatsvinden en waar leerlingen zo min mogelijk externe ruis ervaren
- €120,- voor 1 workshop van 60, €170,- voor 1 workshop van 75 of 90 minuten. €195,- voor 2 workshops van 60, €237,50 voor 2 workshops van 75 en €280,- voor 2 workshops van 90 minuten. €305,- voor 3 workshops van 60 en €380,- voor 3 workshops van 75 minuten, €455,- voor 3 workshops van 90 minuten inclusief opnameapparatuur + audio-opname als eindproduct. Exclusief reiskosten.
- ik heb een whiteboard + een digibord van de school nodig



Lowpro

Dennis Kok is creatief en maatschappelijk bewust, wat zich uit in zijn onderneming Lowpro. Bij zijn workshops DJ, Podcasten, Artist Life en Vloggen staan het doen en ervaren centraal. Ter ondersteuning neemt hij materialen mee waarmee de leerlingen zich creatief kunnen uiten.

Achtergrond:
- Toezichthouder in de culturele sector, CRM Link
- Actief als DJ op diverse evenementen, maak content middels radioshows/podcasts
- Sportief en nieuwsgierig, heb mezelf vaardigheden als DJ-en, video-editing en beats maken aangeleerd
- Door brede maatschappelijke netwerk goed op de hoogte van wat er speelt in de samenleving. Kan, dankzij ervaring en opleidingsachtergrond, verbindingen leggen op diverse niveaus.

DJ MIX WORKSHOP
Groep 3 t/m 8

Wat heb je nodig om als DJ te kunnen beginnen? In ieder geval twee dingen: een eigen muzieksmaak en een DJ-set. Het eerste heb je natuurlijk al want je luistert naar de muziek die je leuk vindt. Ik neem de DJ-sets mee zodat we lekker aan de slag kunnen met het mixen van muziek. Je eigen beats of jingles maken? Ook dat gaan we doen!

maximaal 10 leerlingen





PODCAST WORKSHOP
Groep 3 t/m 8

Podcasts zijn populair, maar wat is een podcast? Het is een vorm van radio maken op het internet. Hoe maak je een podcast? Dat ga ik je uitleggen, want ik zorg dat er bij de workshop een heuse podcaststudio aanwezig is met meerdere microfoons, camera's en een podcastmengpaneel. Nog geen idee waar je het over moet hebben? Samen werken we aan leuke ideeën om jouw podcast vorm te geven.

maximaal 10 leerlingen

ARTIST LIFE
Groep 3 t/m 8

Wil je van je zolderkamer daadwerkelijk het podium op en je beroep maken van je passie? Ik leer je alle ins en outs van mijn beroep als DJ. Naast de basisvaardigheden en kennis komt er veel kijken bij het leven van een artiest want je ben namelijk ook je eigen merk. In deze workshop duiken we in wat jij nodig hebt om jezelf te ontwikkelen en presenteren als artiest.

maximaal 15 leerlingen

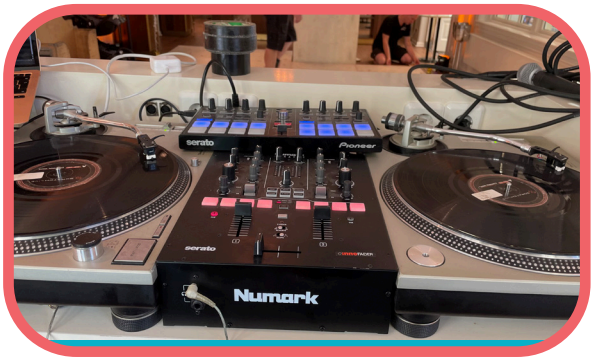

Voor al het aanbod van Lowpro geldt:

burgerschap, meertaligheid, mens en natuur, omgeving, rekenen, taal, techniek, wereldoriëntatie
4, 6, 10, 11, 12, 13, 14, 15, 16, 23, 24, 25, 54, 55, 56
1 of meerdere workshops van maximaal 90 minuten
een geschikt lokaal met tafels waar de apparatuur op geplaatst kan worden
€75,- per uur exclusief reiskosten

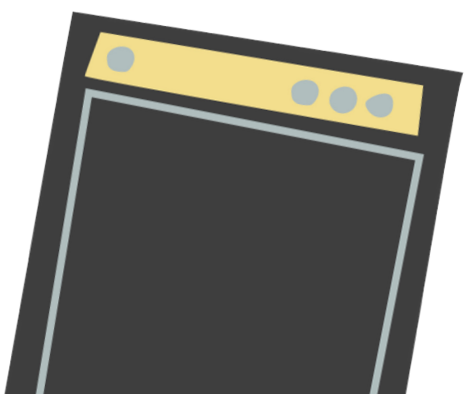

Mia Musica

Natasja inspireert kinderen graag om muziek te maken. Ze laat muzikaal enthousiasme zien en kinderen ervaren dat je samen muziek kan maken met kleur en beweging, op verschillende instrumenten! Muziek ervaren en ontdekken: creatief, spelenderwijs, voelend, inspirerend en co-creërend.

Achtergrond:
- Privélessen directie (dirigent) en (jeugd)dirigentencursus - Himalaya Music
- Trombone HaFaBra t/m D-examen
- Geeft lessen aan (beginnende) muzikanten bij muziekverenigingen, is dirigent en docent jeugd- en leerorkest en arrangeert muziek
- Ervaring in symfonieorkest, bigbands, diverse korpsen en koren en speelt diverse instrumenten waaronder: trombone, trompet, drum, ukelele, gitaar, altsaxofoon en piano/keyboard

MUZIEK MET KLEUR – KLEUTERS!

Groep 1 en 2, so

Kleuters maken spelenderwijs kennis met verschillende instrumenten: zelf ontdekken, proberen, voelen en ervaren! Elke les: een verrassingsinstrument uitpakken, een nieuw instrument proberen en samen (intuïtief) muziek maken met als basis beweging en kleur. Aan het einde van elke les is het mogelijk om nog even vrij te spelen en instrumenten te proberen. Een ontdekkingsreisje vol ervaringen!



- maximaal 25 leerlingen
- 1-5 lessen van 30-45 minuten
- €55,- per les bij minimaal 2 groepen per lesdag, €66,- per les bij 1 groep per lesdag, exclusief reiskosten, €11,- materiaalkosten per lesdag

MUZIEK ERVAREN IN KLEUR!

Groep 3 t/m 7, so

Ervaren wat de kracht is van muziek en samen muziek maken! Muziek maken met als basis beweging en kleur. Iedereen kan meedoen op verschillende instrumenten! Probeer een (nieuw) instrument en ervaar of muziek bij je past. Leuke weetjes komen voorbij en kinderen zien hoe muziek 'werkt'. Natasja neemt je graag mee in de wereld van muziek! Kernwoorden: enthousiasmeren, speelplezier, kijken, zien, ervaren, voelen, horen, verwonderen, verrassen, ontdekken en proberen.

- maximaal 30 leerlingen
- 1-6 lessen van 45-60 minuten
- €66,- per les exclusief reiskosten, €11,- materiaalkosten per lesdag



MUZIEK ONTDEKKEN ALS KLANKORKEST!

Groep 1 t/m 8, so

Ervaar de kracht van muziek en samen muziek maken! Muziek maken met als basis beweging en (klank)kleur. Iedereen kan meedoen op verschillende instrumenten en klinken of zingen in "Mia's Klankorkest"! Probeer een (nieuw) instrument en ontdek muziek in je. Een unieke eigen methode! Kan aansluiten op een thema, bijvoorbeeld lentekriebels of kerst, of als onderdeel van de weekviering. Kernwoorden: enthousiasmeren, speelplezier, kijken, ervaren, voelen, verwonderen, ontdekken en proberen.

- maximaal 20 leerlingen (in overleg meer leerlingen mogelijk, eventueel groep opsplitsen)
- 4-8 lessen van 45-60 minuten
- €66,- per les exclusief reiskosten, €11,- materiaalkosten per lesdag
- afstemming met de leerkracht(en) in verband met verdeling instrumenten en het optreden als klankorkest, inclusief eventuele communicatie met ouders

Voor al het aanbod van Mia Musica geldt:

- omgeving, wereldoriëntatie
- 54, 55
- bij voorkeur in een speellokaal of gymzaal
- graag in afstemming, aansluiting op thema/IPC mogelijk

Moustapha Seck

Moustapha Seck verzorgt djembécursussen, -workshops en optredens voor bedrijven, scholen en particulieren in heel Nederland én over de grens. Zijn warme persoonlijkheid en professionaliteit staan garant voor een inspirerend muzikaal avontuur.

Achtergrond:
- Opgegroeid in een griotfamilie, de stam van de muzikanten. Van jongs af aan is de muziek, met name het djembé spelen, hem met de paplepel ingegoten
- Is begonnen met lesgeven in de jaren negentig, gaf in Senegal djembéles aan de Fransen en de Amerikanen
- In Nederland geeft hij sinds 2000 les aan basisscholen, middelbaar, voortgezet en speciaal onderwijs.

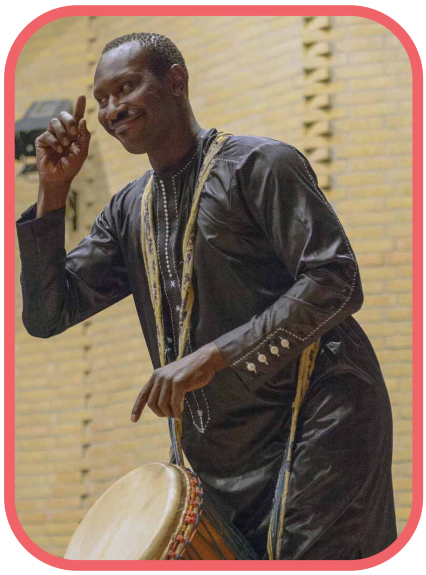

DJEMBÉ
Groep 1 t/m 8

De djembé is een trommel met Afrikaanse roots. Door middel van verschillende oefeningen kun je samen opzwepende ritmes creëren met de djembé. Laat de leerlingen cultuur proeven terwijl ze kennis maken met dit prachtige instrument.

- lokaalgroep
- 5 of 10 lessen van 60 minuten
- lokaal met stoelen in een kring
- €75,- per uur exclusief reiskosten, €4,- materiaalkosten per leerling per les
- djembé op school is geschikt om te koppelen aan themadagen

MuzieKwant

Amber is heel gepassioneerd in haar vak als muziekdocent en wil bij kinderen het vlammetje voor muziek laten branden.

Achtergrond:
- Docent Muziek
- 5 jaar ervaring als muziekdocent en al veel meegemaakt in de klas

MUZIEKLES
Groep 1 t/m 8

Tijdens de muzieklessen worden de kinderen uitgedaagd en geïnspireerd om zelf meer met muziek te willen doen. Er wordt veel klein slagwerk gebruikt en natuurlijk komen de boomwhackers ook om de hoek kijken.

- Frysk, meertaligheid, omgeving, taal, wereldoriëntatie
- 54, 55, 56
- maximaal 30 leerlingen
- 1 of meerdere lessen van 45 minuten
- €60,- per uur exclusief reiskosten, €10,- materiaalkosten per les



FILMMUZIEK
Groep 5 t/m 8

In deze 5 lessen leren de kinderen wat muziek met film doet. Zij gaan zelf bezig met het schrijven van hun eigen muziek in het programma GarageBand en zullen op elkaar reflecteren. Op een speelse manier wordt er zo gewerkt naar een eindproduct waarbij een eigen filmfragment voorzien wordt van muziek.

- omgeving, techniek, wereldoriëntatie
- 54, 55, 56
- maximaal 30 leerlingen
- 5 lessen van 60 minuten
- €60,- per uur exclusief reiskosten, €5,- materiaalkosten per les
- er moeten iPads aanwezig zijn

AMV-LES
Groep 3 en 4

Na deze lessen zullen de kinderen een basis van AMV hebben waardoor zij makkelijker de overstap kunnen maken naar een instrument spelen. Noten leren lezen en lekker musiceren is hierbij het hoogste doel!

- omgeving, wereldoriëntatie
- 54, 55, 56
- maximaal 30 leerlingen
- 6 lessen van 45 minuten
- €60,- per uur exclusief reiskosten, €10,- materiaalkosten per les

Oranjewoud Festival

Oranjewoud Festival organiseert sinds 2012 jaarlijks een veelkleurig en laagdrempelig klassiek muziekfestival boordevol concerten en voorstellingen. Tijdens 'Het Festival als Klaslokaal' gaan de kinderen aan de slag op het festivalterrein met een muzikaal parcours vol activiteiten. Zelf maken en spelen staan daarbij centraal.

Achtergrond workshopleiders:
- Master of Arts: University of South Wales
- Bachelor en Master of Arts: Koninklijk Conservatorium (Den Haag)
- Pabo: Hogeschool Inholland (Den Haag)
- Traumasensitief onderwijs
- Internationaal gevierd pianist en docent

HET FESTIVAL ALS KLASLOKAAL: DUIZEND-EN-ÉÉN-NACHT
Groep 5 t/m 7

Onder leiding van experts uit het veld gaan deelnemende groepen een eigen voorstelling maken! Geïnspireerd op een 21ste-eeuwse versie van de beroemde raamvertelling "Duizend-en-één-nacht" bedenkt elke groep zijn eigen unieke verhaallijn, componeert mee aan de muziek en de tekst en kiest daarnaast nog één of twee andere modules, zoals bijvoorbeeld dans, nieuwe media, kostuums of decor. Na vier workshops op school komen alle groepen samen op het festival, zetten de puntjes op de i van hun scènes en ondersteunen de solisten bij de première van hun eigen multidisciplinaire voorstelling!

- meertaligheid, mens en natuur, wereldoriëntatie
- 38, 39, 49, 52, 54, 55, 56
- maximaal 30 leerlingen
- 4 lessen van 60 minuten op school en 1 ochtend van circa 09.00-13.00 uur op het festival
- op school (4 lessen in maart/april/mei) en in de Overtuin, Oranjewoud (27 mei 2026)
- €75,- per uur workshop, exclusief reiskosten (maximaal €150,- voor 4 lessen) en €7,50 per leerling (festivaldag)
- tenminste één begeleider per vijftien leerlingen op het festival, kleding aangepast aan het weer, eigen vervoer naar en van het festivalterrein



Wiebeltenen

Muziekdocent Jorien Elout en componist Robert Ramaker willen je graag inspireren. Met hun vrolijke en grappige liedjes nemen ze kinderen en leerkrachten moeiteloos mee in de wereld van muziek en fantasie. Muziek moet je máken, dus de instrumenten halen we snel uit de kast!

Achtergrond:
- Docent muziek
- Kobranie - improvisatieopleiding
- Muziekdocent en leider schoolorkest in het voortgezet onderwijs
- Sinds 2020 muziekdocent in het primair onderwijs
- Sinds 2023 kinderkoordirigent



WIEBELTENEN MEESPEELCONCERT 'ALLE HENS AAN DEK'

Groep 3 t/m 6, so

Vier muzikanten en de kinderen zijn op een schip op zoek naar de magische sirene. Een gevaarlijke onderneming, want er drijft een hoop rommel in het water. Van de rommel weten ze mooie instrumenten te maken. Het schip wiebelt ondertussen wel heel erg. En de muzikanten willen allemaal een andere kant op. Kunnen de kinderen de muzikanten samen laten werken om de sirene te vinden?

In vijf muzieklessen maken we instrumenten van afval en leren we daarmee improviseren. We zingen de liedjes van de voorstelling en spelen mee op instrumenten. Door een gedegen voorbereiding kunnen de leerlingen samen met de band Wiebeltenen daarna helemaal opgaan in het meespeelconcert.

- burgerschap, groepsvorming, mens en natuur
- 9, 12, 34, 39, 42, 44, 54, 55
- maximaal 3 groepen van maximaal 30 leerlingen
- 5 lessen van 60 minuten en een meespeelconcert
- speellokaal, grote lege ruimte op school met stroompunten en bankjes of stoelen voor de kinderen die al klaar staan
- €600,- per klas voor een meespeelconcert en 5 lessen, mits 2 klassen op dezelfde dag het meespeelconcert plannen. Bij meer dan 2 klassen op 1 dag is er korting mogelijk. Extra lessen kosten €65,- per uur. Prijzen zijn inclusief leskaarten, licht en geluid en reiskosten.
- de school krijgt een lespakket. Opbouw vanaf twee uur voor aanvang van de voorstelling. Samenwerking tussen meerdere scholen is mogelijk.





NATUUR, DUURZAAMHEID EN WETENSCHAP

Christina Everts Workshops

Worldbuilding, karton en veel kleur vormen terugkerende elementen in de workshops van Christina Everts. 'Thuis voelen' is vaak een thema; zo ook 'om de tafel', 'je woonplaats' en natuurlijk 'samenleven'. Ieder z'n eigen stem en samen sterk.

Achtergrond:
- Master of Arts (intermedia)
- Autonome Beeldende Kunst
- Kunstvak voor de klas, Kunstvakken en Burgerschap, School en omgeving
- Werkt in het sociale domein
- Werkt internationaal, heeft lesgegeven in verschillende talen



KUNSTROUTE
Groep 1 t/m 8

Samen maken we werken voor een kunstroute in jullie wijk. Zo leer je je omgeving en elkaar beter kennen. Ik daag jullie uit om samen te werken, zodat er nieuwe deuren worden geopend. Je wordt geprikkeld om met kunstenaarsogen te kijken, nieuwe perspectieven en netwerken te creëren en daardoor de wijk leuker en leefbaarder te maken. Uitgangspunten: jij in relatie tot je omgeving, samenwerken, talentontwikkeling, maatschappij en burgerschap.

- burgerschap, mens en natuur, omgeving, wereldoriëntatie
- 37, 39, 47, 54, 55, 56
- maximaal 20 leerlingen
- 2-4 workshops van 60 minuten
- om de school, in de wijk
- €60,- per uur exclusief reiskosten. Materiaalkosten in overleg tussen de €1,- en €2,- per leerling per les. 30-60 minuten voorbereidingstijd per workshop.
- in afstemming met de school maken we een lesbrief en bespreken we de behoeften van de school en hoe de leerlingen in de openbare ruimte worden begeleid

enJOYcreation

Als danser, acteur en creatief docent combineert Ute Kaiser kunst- & spelvormen in co-creatie met de talenten en fantasie van kinderen. Haar 'magic toolbox' vol kleurrijke attributen en verrassende opdrachten inspireert hen om vanuit eigenheid, spelplezier en verbinding in beweging te komen en eigenwijsheid, talenten, (veer)kracht en zelfvertrouwen te ontwikkelen.

Achtergrond:
- Docent drama (specialisatie danstheater) - HKU
- Talentfluisteraar - L. Dewulf
- Bibliothecaresse (specialisatie literatuur propaganda & theater)
- Diverse opleidingen en cursussen in dans, theater, fotografie, beeldend, (creatieve) therapie, coaching en persoonlijkheidsontwikkeling

AVONTUUR NATUUR!

Groep 6 t/m 8

Kom je mee op een avontuur in de natuur? Wist je al dat 'Moeder Natuur' kan toveren? Ze "kookt" alles het liefst met 5 elementen! Alles is een wonderbaarlijke mix van water, aarde, vuur, lucht en ruimte. En toch wordt het elke keer weer een speciaaltje: net als jij! Ook elke boom, plant en dier! We gaan op ontdekkingsreis en toveren uit natuurlijk materiaal vlinders, kunstwerken of 'minihuisjes' voor dieren.



duurzaamheid, mens en natuur, omgeving
26, 30, 31, 32, 35, 36
maximaal 25 leerlingen
1-6 lessen van 45, 60 of 90 minuten
klas- of spellokaal, schoolplein, schooltuin of natuurlijke omgeving rond school
€65,- voor 45, €75,- voor 60, €85,- voor 90 minuten, exclusief reiskosten
we verzamelen materiaal uit de natuur, van thuis of in de omgeving van school

Imke's kinderlab

Imke's kinderlab brengt het laboratorium naar de basisschool. Leerlingen gaan als echte onderzoekers in labjas aan de slag. Dit gebeurt met lessenseries, welke oplopen in moeilijkheidsgraad en een doorlopende leerlijn bevatten. De leerlingen gaan met behulp van een werkblad zelf aan de slag.

Achtergrond:
- Bioprocestechnologie, Wageningen Universiteit
- PhD in Moleculaire Genetica, Radboud UMC, Nijmegen
- Heeft als wetenschapper in laboratoria gewerkt
- Heeft lesgegeven aan toekomstige laboratoriummedewerkers aan het hbo
- Ruim 8 jaar ervaring met lesgeven op diverse basisscholen aan zowel reguliere als plusklassen



DE ZUUR-BASE LESSENSERIE

Groep 6 t/m 8

In de eerste les leren leerlingen wat zure en basische stoffen zijn. Daarna meten de leerlingen van verschillende (zelf meegebrachte) vloeistoffen hoe zuur of basisch deze vloeistoffen zijn. In de laatste les onderzoeken ze hoe water en zuur reageren met verschillende poeders. Tot slot komt alle leerstof samen in een 'vette' proef. De lessenserie is geschikt voor groep 6 of als eerste lessenserie voor de groepen 7 en 8.

omgeving, rekenen, taal, techniek
4, 33, 39, 42, 44, 45, 55
maximaal 30 leerlingen
3 lessen van 60 minuten
€280,- exclusief reiskosten per lessenserie van 3 lessen bij een afname van minimaal 2 groepen
afspraken worden vastgelegd in een overeenkomst met de school. Laboratoriummateriaal en labjassen dankzij BASF Heerenveen.

DE MENGEN-SCHEIDEN LESSENSERIE

Groep 7 en 8



In de eerste les gaan de leerlingen onderzoeken hoe stoffen goed oplossen en wat het effect is van langzaam en snel verdampen. In de tweede les leren ze laboratoriumtechnieken om onder andere kleuren en kalk te scheiden. Deze technieken gaan ze in de laatste les gebruiken om verschillende mengsels te scheiden. De leerlingen bepalen dan zelf welke technieken ze nodig hebben en hoe ze dat gaan gebruiken.

- omgeving, rekenen, taal, techniek
- 4, 33, 39, 42, 44, 45, 55
- maximaal 30 leerlingen
- 3 lessen van 60 minuten
- €280,- exclusief reiskosten per lessenserie van 3 lessen bij een afname van minimaal 2 groepen
- deze lessenserie is een vervolg op de ‘zuur-base’ lessenserie. Afspraken worden vastgelegd in een overeenkomst met de school. Laboratoriummateriaal en labjassen dankzij BASF Heerenveen.



DE ALLEMAAL-BEESTJES LESSENSERIE

Groep 8

Deze lessenserie gaat over hele kleine beestjes: gisten en bacteriën. De leerlingen onderzoeken gedurende 3 lessen onder welke omstandigheden bakkersgist het meest actief is. Ze onderzoeken onder andere de temperatuur, (zelf meegebracht) ‘voedsel’, zure en basische omstandigheden en of bakkersgist zuurstof nodig heeft. Daarnaast ‘enten’ de leerlingen een buisje aan met zuurkoolbacteriën. Na een week bekijken de leerlingen deze zuurkoolbacteriën en bakkersgist onder de microscoop.

- omgeving, rekenen, taal, techniek
- 4, 33, 39, 42, 44, 45, 55
- maximaal 30 leerlingen
- 3 lessen van 60 minuten
- €280,- exclusief reiskosten per lessenserie van 3 lessen bij een afname van minimaal 2 groepen
- deze lessenserie is een vervolg op de ‘mengen-scheiden’ lessenserie. Afspraken worden vastgelegd in een overeenkomst met de school. Laboratoriummateriaal en labjassen dankzij BASF Heerenveen.



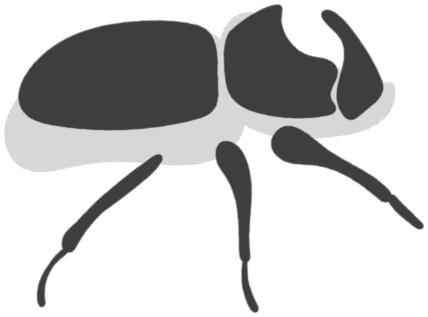

NME de Naturij

NME de Naturij verzorgt lessen over natuur, duurzaamheid en landschap in de omgeving. Het doel is om kinderen via concrete leerervaringen te stimuleren om over hun eigen omgeving en over duurzaamheidsthema's als biodiversiteit, klimaat, afval en energie na te denken.

Achtergrond:
- De vrijwilligers hebben allen affiniteit met kinderen
- Vaak al jaren ervaring met het geven van gastlessen namens NME de Naturij
- Nieuwe vrijwilligers krijgen instructie en doen hun eerste gastlessen samen met een ervaren NME-vrijwilliger

VEEN EN VUUR
Groep 6 t/m 8



Een excursie en twee lessen over veen en vuur. Excursie: een boswachter/ NME-gids vertelt over veen en turf en de klas neemt veenbagger mee naar school om te drogen. Les twee vindt plaats wanneer de veenbagger gedroogd is. Een NME-begeleider komt dan naar school en gaat in op turfbrand en de branddriehoek. Leerlingen zoeken oplossingen om het energieverbruik op school te verminderen. Les drie: tentoonstelling van veenvondsten, geleid door de leerkracht.

- duurzaamheid, mens en natuur, omgeving
- 42
- lokaalgroep
- 1 les van 90 minuten, 2 lessen van 75 minuten
- op school en in een veengebied in de buurt
- €240, scholen die lid zijn van de NME krijgen €30,- korting
- een begeleider extra is handig bij deze les, zeker als je op de fiets naar het veengebied gaat



DIT WAS DE PLASTIC TIJD
Groep 1 t/m 8

Deze gastles is gebaseerd op de boeken 'Dit was de plastic tijd' en 'Dit wie de plestik tiid', geschreven in een toekomst waarin wegwerpplastic niet meer bestaat. Voor de les lezen jullie het boek en verzamel je als klas schoon en droog afval. In de gastles sorteren en onderzoeken we verschillende soorten plastic en afval. Hierbij behandelen we ook de gevolgen van plastic voor dieren. Daarna gaan we van het verzamelde afval een afvaldierententoonstelling maken.

- burgerschap, Frysk, natuur en techniek, wereldoriëntatie
- maximaal 30 leerlingen
- 1 les van 90 minuten
- €210, €1,- materiaalkosten per leerling. Scholen die lid zijn van de NME krijgen €30,- korting.
- het boek is ook in het Frysk te lezen. Deze les is te koppelen aan Himmeldei of andere afvallessen van NME de Naturij.

Hilda Klaassen en NME de Naturij

Hilda Klaassen:
''Ik vind het belangrijk dat je mag laten zien wat je bent en wat je kunt. Elkaar op een fantasievolle, creatieve manier leren kennen met als doel elkaar accepteren en respecteren.'' Hilda werkt als beeldend kunstenaar, maakt schilderijen, tekeningen en installaties en is organisator van allerhande educatieve kunstprojecten.

Achtergrond:
- Beroepskunstenaar in de Klas, Groningen
- Kunstacademie Vredeman de Vries, Minerva, Leeuwarden
- Creatieve Handvaardigheid VOBK
- Diversity in Leadership, Kinderparticipatie, Vrolijke Academie
- Basisopleiding Kindercoach en Opvoedcoach, Centrum Tea Adema
- Filosoferen met kinderen, De Filosofiejuf Fabien van der Ham
- Cursus CAS (culturele aanbieder in school) en diverse kunstateliers Keunstwurk
- Activiteiten als coördinator of vakdocent bij Stichting de Vrolijkheid, Kunstacademie Friesland, Opus3, Wâldsang, Veerkieker, De Lawei, Gemeente Smallingerland, Smelne's Erfskip
- Kunstprojecten bij Simmerdeis, Mantelzorgdagen, Plastic Festival Natuurmuseum Ameland

NME de Naturij:
NME de Naturij verzorgt lessen over natuur, duurzaamheid en landschap in de omgeving. Het doel is om kinderen via concrete leerervaringen te stimuleren om over hun eigen omgeving en over duurzaamheidsthema's als biodiversiteit, klimaat, afval en energie na te denken.

Achtergrond:
- De vrijwilligers hebben allen affiniteit met kinderen
- Vaak al jaren ervaring met het geven van gastlessen namens NME de Naturij
- Nieuwe vrijwilligers krijgen instructie en doen hun eerste gastlessen samen met een ervaren NME-vrijwilliger

HJIR KOM IK WEI - THUIS IN DE BUURT

Groep 6 t/m 8

Drie lessen waarin kinderen hun omgeving ontdekken: les 1 is een inleiding met PowerPoint en een omgevingswandeling door de leerkracht. Les 2 wordt gegeven door NME, met opdrachten vanuit zes gezichtspunten (kat, vogel, mol, vlinder, bij en kind). In les 3 creëren leerlingen kunst op een kartonnen kubus met kunstdocent Hilda Klaassen, waarbij ze hun bevindingen uit les 2 gebruiken. Kun je schilderen met modder? Hoe verbeeld je slootwater? Het landschap krijgt een nieuwe betekenis.



- duurzaamheid, mens en natuur, wereldoriëntatie
- 40
- maximaal 30 leerlingen
- 2 lessen van 90 minuten en 1 les van 120 minuten
- maart t/m oktober
- in school en buiten in de omgeving
- €260,- exclusief reiskosten, scholen die lid zijn van de NME krijgen €30,- korting
- de leerkracht moet zich vooraf verdiepen in les 1 en 2 en is bij alle lessen aanwezig. Bij les 2 is extra begeleiding handig. De 6 groepjes werken buiten op verschillende locaties onder begeleiding van een volwassene, waarbij de leerkracht de orde houdt in de volledige groep.

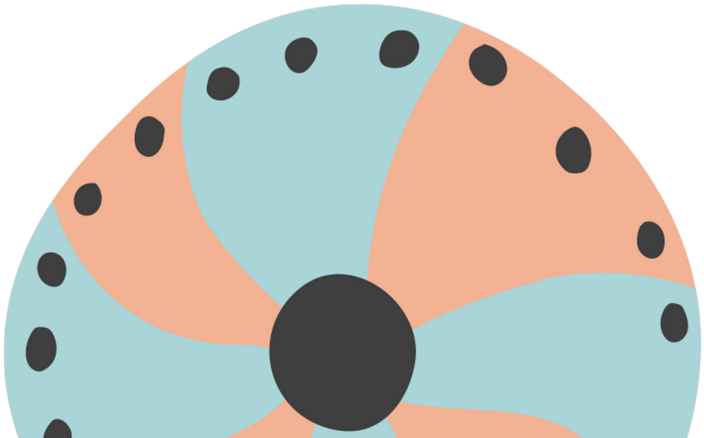

JoReMi-Muziek! en NME de Naturij

JoReMi-Muziek!:
Ik ben muziekdocent, kinderliedjesschrijver en improvisatiecoach. Ik neem mijn gitaar mee de klas in en dan gaan we op een muzikale reis. In mijn lessen gebruiken we veel instrumenten om liedjes te begeleiden of om onze zelfbedachte muziek te maken. Improviseren, zingen, spelen en bewegen gaan hand in hand. Zo vullen we onze rugzak met mooie gedeelde ervaringen.

Achtergrond:
- Docent muziek aan het Prins Claus Conservatorium
- Kobranie (improvisatie met groepen)
- Improvisatieopleiding bij Robijn Tilanus
- Heeft 8 jaar in het voortgezet onderwijs gewerkt
- Maakt kinderliedjes en meespeelvoorstellingen met de band Wiebeltenen

NME de Naturij:
NME de Naturij verzorgt lessen over natuur, duurzaamheid en landschap in de omgeving. Het doel is om kinderen via concrete leerervaringen te stimuleren om over hun eigen omgeving en over duurzaamheidsthema's als biodiversiteit, klimaat, afval en energie na te denken.

Achtergrond:
- De vrijwilligers hebben allen affiniteit met kinderen
- Vaak al jaren ervaring met het geven van gastlessen namens NME de Naturij
- Nieuwe vrijwilligers krijgen instructie en doen hun eerste gastlessen samen met een ervaren NME-vrijwilliger

ER ZIT MUZIEK IN DE NATUUR

Groep 1 t/m 8

De natuur maakt veel geluiden, daar kun je muziek mee maken! In 1,5 uur gaan we op ontdekkingstocht in de natuur en maken we muziek met instrumenten, onze stem en/of spullen uit het bos. Groep 1 t/m 6: lente: op zoek naar vogels, zomer: speuren rond het water, herfst: muziek maken in het bos. Groep 7/8: verkenning van het World Wood Web, de geheimzinnige communicatie van bomen met hun omgeving.



- duurzaamheid, mens en natuur, omgeving, taal, wereldoriëntatie
- 9, 12, 40, 54
- maximaal 30 leerlingen
- 1 les van 90 minuten
- lente, zomer, herfst
- Natuurschuur Oranjewoud of een locatie bij school met grote variatie natuur
- €255, scholen die lid zijn van de NME krijgen €20,- korting, buiten Heerenveen ook reiskosten
- buitenkleding, goede schoenen of laarzen. Lessuggesties worden aangeboden voor uitbreiding in de klas. Deze activiteit is mogelijk als dagproject.



Stichting TIJD

Stichting TIJD is in 2001 opgericht door Louis G. Le Roy en zijn vrouw Inge Le Roy. Het doel van de stichting is dat de ecokathedralen in Mildam en Heerenveen zich eindeloos door kunnen blijven ontwikkelen.

Achtergrond:
Opleiding tot bouwmeester bij Louis Le Roy

NATUUR IN DE STAD

Groep 6 t/m 8



Een ecokathedraal is een plek waar plant, dier en mens zonder vast plan samenwerken, in een proces dat nooit af is. Vrijwilligers stapelen hergebruikte materialen en laten de natuur grotendeels haar gang gaan. In deze cursus verkennen leerlingen natuur in de stad, openbare ruimte, kunst, tijd en duurzaamheid. De cursus bestaat uit een les, een excursie en optioneel een stapelactiviteit.

- duurzaamheid, mens en natuur, omgeving, techniek, wereldoriëntatie
- 39, 40, 41
- schoolklas, op locatie wordt de groep verdeeld in 2 groepen
- presentatie 60 minuten, bezoek Le Roy tuin of ecokathedraal 90–120 minuten, stapelactiviteit (optioneel) 120 minuten
- kan het gehele jaar, maar het voorjaar en/of najaar is het mooist
- presentatie in de klas, bezoek en (optioneel) de stapelactiviteit in de Le Roy tuin Heerenveen-Midden of Ecokathedraal Mildam
- €350,- voor de presentatie en het bezoek, €350,- en €1,- materiaalkosten per leerling voor de stapelactiviteit
- de activiteit is uit te breiden naar een (dag)project. Verbinding met thema's over duurzaamheid en bouwen is mogelijk. Let op: bezoek aan Le Roy tuin is voor een deel niet-rolstoelvriendelijk.





TAAL

Bibliotheken Mar en Fean

Wie kan lezen en teksten begrijpt, kan kennis verwerven en zich ontwikkelen. Zo kunnen kinderen beter meekomen in de samenleving. Bibliotheken Mar en Fean beschikt over een aanbod om basisscholen te ondersteunen op het gebied van leesbevordering.

Achtergrond:
Alle leesconsulenten hebben de opleiding Leesmediaconsulent de bibliotheek op school gevolgd.

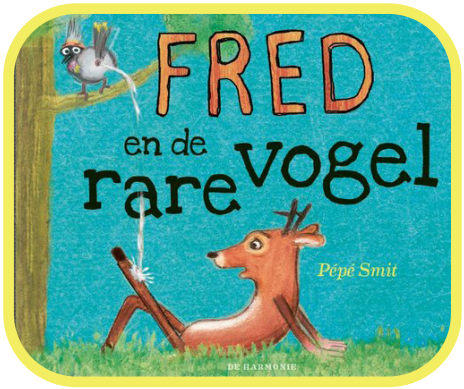

FRED HET HERT IN DE BIEB!

Groep 3 en 4

Kom in de tweede week van maart gezellig met de klas naar de bibliotheek! De kinderen maken met behulp van Fred het hert kennis met de bibliotheek. Er wordt interactief voorgelezen uit: Fred en de rare vogel. Vervolgens is er een heuse Fred het hertspeurtocht. Uiteraard kunnen de kinderen daarna zelf een boek uitzoeken dat ze mogen lenen van de bibliotheek.



- taal
- 9
- maximaal 30 leerlingen
- 1 les van 45-60 minuten
- 2e week van maart 2027
- Bibliotheek Heerenveen
- €55,- per groep

BOER BORIS IN DE BIEB

Groep 1 en 2

Kom in de eerste week van maart gezellig met de klas naar de bibliotheek! De kinderen maken met behulp van Boer Boris kennis met de bibliotheek. Er wordt interactief voorgelezen door middel van de verteljas. Vervolgens spelen we samen het Boer Borisspel. Uiteraard kunnen de kinderen daarna zelf een boek uitzoeken dat ze mogen lenen van de bibliotheek.

- taal
- 9
- maximaal 30 leerlingen
- 1 les van 45 minuten
- 1e week van maart 2027
- Bibliotheek Heerenveen
- €55,- per groep

Held & Bloem Producties

Held & Bloem Producties bestaat uit het echtpaar Joël & Emma de Zwaan. Joël komt uit het basisonderwijs en Emma is illustrator. Sinds 2010 verzorgt Held & Bloem Producties vernieuwende en creatieve workshops, projecten en voorstellingen.

Achtergrond:
- Pabo in Utrecht
- Theateropleiding in Groningen
- Illustratie - Constantijn Huygens Kunstacademie in Kampen

ABSURD ALLITEREREN

Groep 7 en 8



Eerst is er de vrolijke videoles, gegeven door de leerkracht met het dominante digibord. De kinderen leren wat alliteratie is en doen met hulp van het waardevolle woordenboek verrassende verwerkingsopdrachten. Bij de geniale gastles komt de docent van Held & Bloem, die na een ongelofelijke opwarming begint met het echte werk. Spelen met taal was nog nooit zo lollig en leuk. Maak een absurde alliteratie met het waanzinnige woord erbij. Het resultaat: tientallen talige tekenkunstwerken!

- omgeving, taal
- 1, 3, 4, 5, 6
- maximaal 30 leerlingen
- videoles van 45 minuten, gastles van 60 minuten
- €185,- exclusief reiskosten
- kan alleen geboekt worden voor 2 klassen (2 workshops achter elkaar). Een enkele workshop eventueel in overleg. Neem een kijkje op de website voor een trailer!

KateboeK & Verhalenmaker op School

Kate is taalkunstenaar en ontwerpt spelen-met-taallessen voor iedereen die taalplezier wil ervaren en lees- en schrijfzin wil opkrikken. Ze werkt met rijke voorbeeldteksten uit de jeugdliteratuur en de door haar ontwikkelde Kijk-Maak-Lees-werkwijze in haar boek Zo leuk is taal!

Achtergrond:
- Hbo Social studies, specialisatie onderwijs
- Didactiek van dichten bij Dactylus
- Schoolschrijver
- Verhalenmaker op School
- Creatief schrijfdocent poëzie



ZO LEUK IS TAAL! SPELEND LEZEN VOOR KLEINE ÉN GROTE KLEUTERS!

Groep 1 t/m 4

In een reeks van vier lessen werken de kinderen van letters naar woorden naar zinnen naar een (meertalig) groepsverhaal in boekvorm toe. Een thema op school, een prentenboek of gedicht is een startpunt voor een eigen verhaal. In elke les wordt een werkvorm aangeboden die aansluit bij Kates Kijk-Maak-Vertel-werkwijze. Er wordt verzonnen, verbeeld, getekend, gemaakt en verteld met rijke teksten. Les 4 is de feestelijke presentatie van het werk.



- burgerschap, duurzaamheid, Frysk, meertaligheid, mens en natuur, omgeving, rekenen, taal, wereldoriëntatie
- 17, 54, 55, 56
- maximaal 25 leerlingen
- 4 lessen van 45 (groep 1 en 2) of 60 minuten (groep 3 en 4)
- januari–juli
- €270,- exclusief reiskosten per dagdeel. Maximaal 4 groepen per dagdeel. Als de school het boek aanschaft, is de prijs per dagdeel €245. Materiaalkosten: €2,- per leerling.
- advies is om het boek Zo leuk is taal! aan te schaffen. De leerkracht van de groep krijgt van tevoren een lesbrief.

KateboeK & Verhalenmaker op School

ZIN IN ZINE!

Groep 5 t/m 8

Altijd al een eigen 'zine' of boekje willen maken? In twee workshops maak je een zine met jouw tekst, verhaal (#fabelzine of #eenrodedraadzine) of gedicht (#poëzientje) erin, daarna voeg je beeld en illustraties toe. Techniek: inkt, collage, stempelen, mixed media.



- burgerschap, Frysk, meertaligheid, taal, wereldoriëntatie
- 17, 54, 55, 56
- maximaal 30 leerlingen
- 90 minuten
- elke gewenste locatie, mits hier voldoende tafels en stoelen aanwezig zijn voor de deelnemers. Een ruimte met digibord of beamer heeft onze voorkeur.
- €270,- voor 1 dagdeel, maximaal 2 groepen per dagdeel. Elke volgende groep €90. €75,- materiaalkosten, exclusief reiskosten.
- lege tafels of een grote tafel, schrijfmateriaal, scharen, lijm, onderleggers, kleding die vies mag worden of schorten

Op Verhaal

Kinderen zijn geboren 'verbeelders'. Op die basis bouwt Frank mee aan de ontwikkeling van taal en creativiteit. Hij neemt daarbij niet alleen zijn kwaliteiten als professioneel verhalenverteller mee, maar ook ruime ervaring als leerkracht in het regulier en speciaal basisonderwijs.

Achtergrond:

- Pabo
- Master speciale spelbegeleiding
- Diverse trainingen rond ASS
- Vertelacademie (Utrecht)
- Podiumacademie (Lier)
- Strolling by the Wildwoods - House of the West Wind: College of Storytelling
- Frank heeft ruime ervaring als ambulant begeleider in het basisonderwijs
- Cultuurcoach bij Kunstkade in Leeuwarden



VERHALENVINDERS

Groep 1 t/m 8, so

Verhalen zijn overal om je heen. Je hoeft ze alleen maar te vinden. Frank gaat met de kinderen op zoek naar hun verhalen. In de onderbouw in de eigen omgeving, in de middenbouw bij de familie en in de bovenbouw in voorwerpen van vroeger. De leerkracht krijgt de lesopzet om zelf te herhalen. Co-teaching is mogelijk. Een prima activiteit om te verbinden met Kinderboekenweek, Verhalenavond of Wereldverteldag.

- Frysk, meertaligheid, omgeving, wereldoriëntatie
- 1, 2, 9, 17, 54, 56
- maximaal 30 leerlingen
- 3 lessen van 60 minuten
- €225, bij meer groepen op één dag/school is er korting mogelijk. Bij een eventueel museumbezoek in de bovenbouw mogelijk meerkosten.
- precieze invulling in overleg met de leerkracht(en). Is aan te passen aan een thema en kan worden uitgebreid tot een dagproject.

VERHALEN VAN VRIJHEID - TOOLKIT
Groep 6 t/m 8, so

Filosoferen, fantaseren en presenteren komen samen in twee workshops rond het thema vrijheid. Spelenderwijs verkennen de kinderen het thema, waarna ze een eigen verhaal maken. Dit verhaal leren ze vertellen. Na afloop ontvangt de school een toolkit waarmee de lessen zelf herhaald kunnen worden. De toolkit is ontwikkeld samen met vijf scholen in Groningen. Het past perfect bij 4 en 5 mei of rond Friese Bevrijdingsdag, half april.



- burgerschap, taal, wereldoriëntatie
- 2, 3, 9, 37, 54, 55, 56
- maximaal 30 leerlingen
- 2 lessen van 90 minuten
- €275,- voor 2 workshops en de toolkit, er is korting mogelijk bij meer groepen op één dag

Stem van Sarah

Stem van Sarah is werkzaam als voice-over, moderator en verhalende podcastmaker. Als onderdeel van haar onderneming heeft zij een educatieafdeling waarbij zij samen met leerlingen aan de hand van de thema's vanuit het burgerschapsonderwijs minipodcasts opneemt in de klas!

Achtergrond:
- Docent theater
- In 2021 schoolde Sarah zich bij tot (stem)acteur, in 2022 volgde ze de Summerschool van Audiocollectief Schik en in 2023 de bijscholing tot moderator
- Sinds 2025 is Sarah onderdeel van de podcastafdeling van Kudo Media in Groningen waar zij de educatieafdeling aan het opzetten is!



LET'S TALK ABOUT IT!
Groep 7 en 8

Tijdens deze workshop gaan de leerlingen in groepjes een onderwerp onderzoeken als een échte redactie. Daarna gaan zij, in de klas met de rest van de groep als publiek, live hun eigen minipodcastaflevering opnemen!

- burgerschap, mens en natuur, omgeving, wereldoriëntatie
- 1, 2, 3, 12, 36, 37, 38, 55
- maximaal 15 leerlingen
- 3 lessen van 60 minuten of een dagdeel
- een klaslokaal met werkende stopcontacten, leerlingen die toegang hebben tot tablets/laptops om onderzoek te doen
- €85,- per uur exclusief reiskosten, 1 uur voorbereidingskosten per workshop

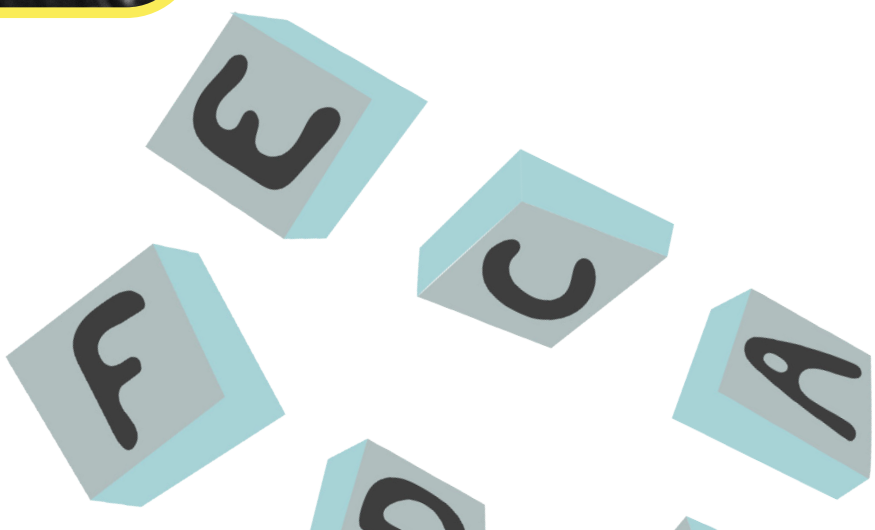

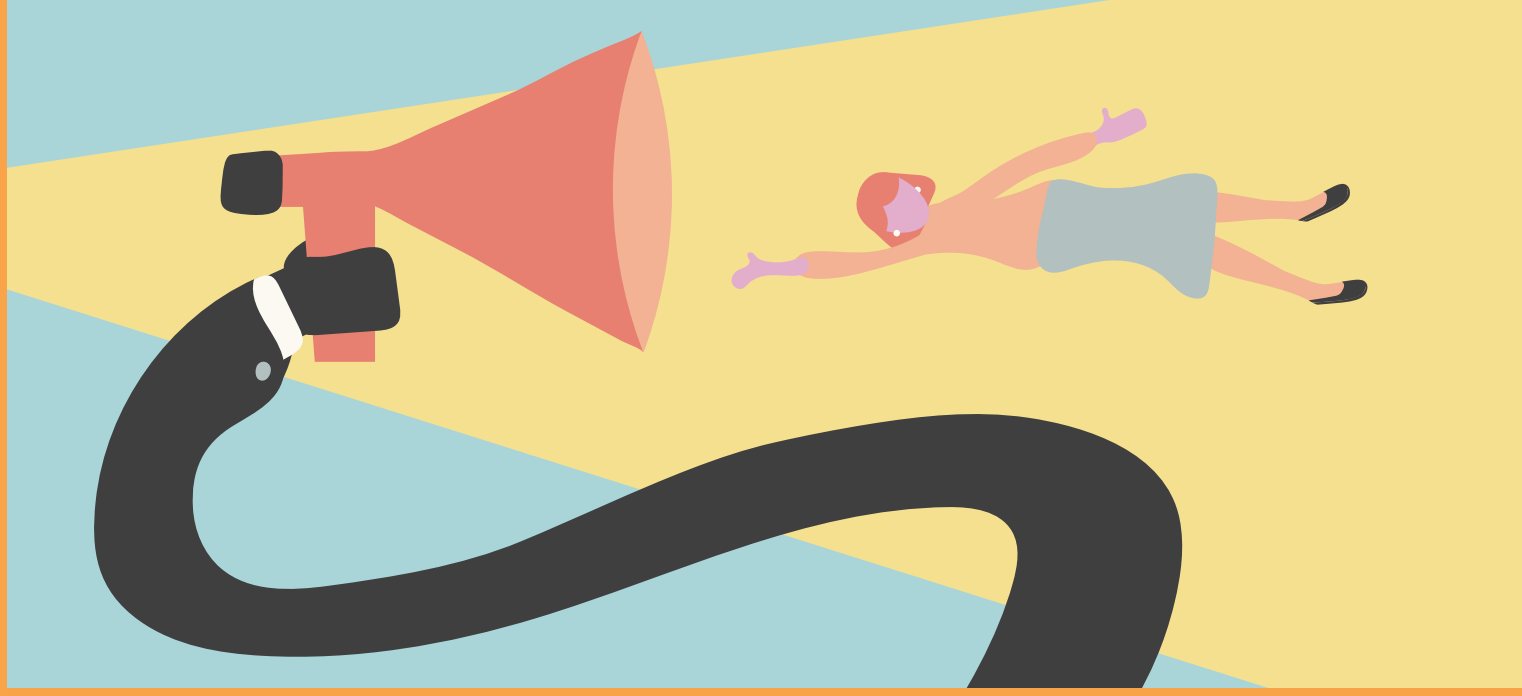

THEATERLESSEN

Catrien van der Molen

Catrien is theaterdocent en geeft lessen op scholen. Daarnaast heeft ze haar eigen theaterschool in Heerenveen: AllStars Theater. Met je groep een voorstelling maken? Dat kan via improvisatie of via schrijfopdrachten. Leren improviseren? Of toneellessen gebruiken om de band in de groep te versterken? Neem contact op.

Achtergrond:
- Docent Theater
- Pabo
- Viewpoint training
- Inmiddels heb ik meer dan 20 jaar ervaring in het geven van theaterlessen van basisschool tot hbo

TEKSTTHEATER
Groep 5 t/m 8

Drie lessen waarin je leert hoe om te gaan met een toneeltekst. Hoe zeg je je tekst en wat kun je ermee doen? Je leert over stemgebruik, richten van je stem en verstaanbaar spreken. Handig ter voorbereiding op bijvoorbeeld de groep 8 musical of een andere presentatie waarin gewerkt wordt met een script.



taal, eventueel Frysk, meertaligheid. Indien het thema het toestaat kan het ook aansluiten bij vakken als wereldoriëntatie, mens en natuur en burgerschap.
9, 12, 54, 55
lokaalgroep
3 lessen van 60 minuten
speellokaal of een andere grote, lege ruimte
€225,- exclusief reiskosten

Catrien van der Molen

THEATER ALS MIDDEL VOOR EEN FIJNERE SFEER OP SCHOOL

Groep 5 t/m 8



5 lessen waarin we werken aan een positieve sfeer in de klas. In de workshops leer je elkaars krachten en talenten kennen en versterken en elkaar positief beïnvloeden. Je eigen talent ontdekken en ontwikkelen, zelfvertrouwen, verbaal sterk worden. Aangepast aan de behoefte van de school.

- burgerschap, taal
- 12, 34, 37, 54
- lokaalgroep
- 5 lessen van 45 minuten
- speellokaal of een andere grote, lege ruimte
- €425,- exclusief reiskosten. Korting mogelijk bij meerdere groepen op dezelfde school op dezelfde dag.



THEATER EN IMPROVISEREN

Groep 5 t/m 8

Een improvisatieworkshop waarin je leert om ter plekke een scène te creëren. Samenwerken is hierin erg belangrijk! Deze workshop staat garant voor veel spelplezier!

- taal, eventueel Frysk, meertaligheid. Indien het thema het toestaat kan het ook aansluiten bij vakken als wereldoriëntatie, mens en natuur en burgerschap.
- 12, 35, 54, 55, 58
- lokaalgroep
- 60 minuten per workshop, uitbreiding is mogelijk
- speellokaal of een andere grote, lege ruimte
- €90,- voor een losse workshop, €75,- per les bij een serie workshops, exclusief reiskosten

Circusschool de Hoogte

Circusschool de Hoogte, sinds 1997 een begrip in Nederland, biedt circuslessen voor kinderen en volwassenen. De docenten hebben ruime ervaring en een stevige opleiding, waaronder de Nationaal Nederlandse Circusopleiding. Ze leren deelnemers circusvaardigheden, maar ook samenwerking, concentratie en creatief denken. Circus is niet alleen trucjes doen, maar een veelzijdige kunstvorm die ontwikkeling stimuleert.

Achtergrond:

- Hbo Sociaal Cultureel Werk
- Nationaal Nederlandse Circusopleiding
- 10 jaar ervaring als acrobaat en jongleur in grote circussen wereldwijd
- Ervaring in het lesgeven aan diverse doelgroepen

CIRCUSWORKSHOPS – ONTDEK JE TALENT!

Groep 1 t/m 8

Laat je leerlingen kennismaken met de magie van het circus! In deze workshop leren ze werken met kleine (jongleren, diabolo, Chinees bordje, hulahoop) of grote (loopkogel, looptonnetje, rolabola, pedalo, éénwieler) materialen. De leerlingen krijgen les in acrobatiek, tumbling, clownerie en/ of presentatie. Deze workshop(reeks) kan afgesloten worden met een eigen voorstelling, geïntroduceerd worden met verhalen over het circus of als losse sessie worden gevolgd.

- minimaal 15 en maximaal 20 leerlingen bij grote materialen en 30 bij kleine materialen. Meer leerlingen zijn mogelijk, dan komen er meer docenten en verandert de prijs.
- 1 of meerdere workshops van 60 minuten
- verhalen over het circus: €150, workshop kleine materialen: €15,- per leerling per workshop, workshop grote materialen: €25,- per leerling per workshop. Exclusief reiskosten.

CIRCUSDAG

Groep 1 t/m 8

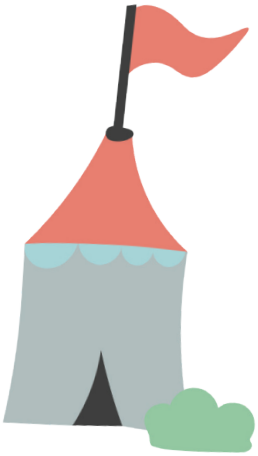

Beleef een circusdag op jouw school! De leerlingen volgen circusworkshops met kleine (jongleren, diabolo, Chinees bordje, hulahoop) of grote (loopkogel, looptonnetje, rolabola, pedalo, éénwieler) materialen. De leerlingen krijgen les in acrobatiek, tumbling, clownerie en/of presentatie. Kies voor een halve dag, hele dag of meerdere dagen, met of zonder een spectaculaire voorstelling en/of verhalen over het circus.

- bij meer dan 100 leerlingen worden de kosten hoger
- 1 of meerdere dag(del)en
- verhalen over het circus: €150, circusdagdeel: €750, circusdag + voorstelling van de docenten: €1350. Exclusief reiskosten.



Voor al het aanbod van Circusschool de Hoogte geldt:

- burgerschap, omgeving, techniek, wereldoriëntatie
- 54, 55, 56, 57, 58
- in het klaslokaal, gymzaal, speellokaal, aula of bij mooi weer buiten op het gras
- materialen die door verkeerd gebruik kapot gaan moeten worden vergoed

Eijer Producties

Eijer Producties is de dans- en theaterschool van Zuidoost-Friesland. Eijer Producties biedt al 15 jaar kunst- en cultuuronderwijs met een ervaren docententeam. Zij geven wekelijks lessen en workshops voor alle leeftijden. Ontwikkeling, familie en toegankelijkheid staan centraal, met kansen voor iedereen om in diverse stijlen op het podium te staan.

Achtergrond:

- Veel van de docenten hebben een afgeronde hbo-opleiding in kunstvakken zoals Docent Theater, Docent Dans of vergelijkbare richtingen
- Er zijn teamleden met mbo-opleidingen in creatieve disciplines, aangevuld met relevante cursussen en trainingen
- Eijer Producties leidt de docenten intern op

PROJECTDAG MUSICAL

Groep 1 t/m 8

Heeft uw school een bijzondere gelegenheid? Organiseer een projectdag! Onze docenten geven workshops in verschillende disciplines aan alle groepen. Dans, theater en meer worden samengevoegd tot een eindpresentatie, waarbij groep 7/8 de rode draad speelt. Flexibel in duur en invulling!



- burgerschap, meertaligheid, omgeving
- 54, 55
- in overleg
- in overleg
- kan zowel binnen als buiten
- €60,- per uur
- het thema van deze dag kan in overleg gekoppeld worden aan thema's die op school actueel zijn

Mirte Broers Theater

Mirte is een enthousiaste schrijver, acteur en theaterdocent. Zo geeft ze les in Heerenveen bij AllStars Theater aan kinderen, jongeren en volwassenen en geeft ze drama op een middelbare school. Het allerbelangrijkste voor haar is spelplezier en humor.

Achtergrond:
- Docent Theater, NHL Stenden
- Minor trainingsacteren
- Ervaring in het werken met kleuters, kinderen, jongeren en volwassenen

MAAK KENNIS MET THEATER!

Groep 6 t/m 8

In deze workshop leer je op een leuke, energieke en positieve manier het vak drama kennen. In de workshop leer je hoe je door middel van samenwerken en je verbeelding zelf een verhaal kan maken en kan spelen.

- maximaal 15 leerlingen
- 1-3 lessen van 60-90 minuten
- in een klaslokaal met tafels aan de kant voor een lege vloer of in het speellokaal
- €75,- per uur, exclusief reiskosten



Posthuis Theater & Plantimproductie

Posthuis Theater:
Het Posthuis Theater Heerenveen is dé culturele huiskamer van Heerenveen en omgeving. Het biedt een breed scala aan podiumkunsten en streeft ernaar om bezoekers keer op keer te inspireren en te verrassen. Van cabaret tot toneel en van theatercolleges tot jeugdvoorstellingen.

Achtergrond Jeroen van Casteren (technicus Posthuis Theater):
- Podium en Evenementen techniek niveau 4
- De reguliere BHV-trainingen
- Diverse masterclasses gevolgd van diverse professionals in de AV-branche
- Ervaring als muzikant in een band
- Geluid- en lichttechnicus bij diverse producties
- Veel evenementen als technicus gecoördineerd, geprogrammeerd en als operator bediend
- In eigen bedrijf (Jc Music) veel praktijkervaring opgedaan als technicus en gastdocent bij diverse producties en opleidingen

Plantimproductie:
IJtje is gespecialiseerd in improvisatietheater, haar doel: iedereen aan het improviseren krijgen! Spelenderwijs de basisprincipes van het improviseren leren, deze principes kom je iedere dag tegen. Bijvoorbeeld probleemoplossend denken. IJtjes motto: 'Theater geeft zelfvertrouwen, verbindt en laat je lachen!'

Achtergrond Plantimproductie:
- 2 jaar studie aan de Koningstheater Academie (Den Bosch) – richting: Cabaret, met propedeuse behaald
- Mbo niveau 4 – D'drive Artiest Drama
- Jaaropleiding Improacademie (Amsterdam) – verdieping in improvisatietheater
- Advanced Applied Improvisation (in het Engels) – bij Raymond van Driel
- Taal da's keunst! – training via Keunstwurk over het integreren van taal (met focus op Fries) en kunst in het onderwijs



Posthuis Theater & Plantimproductie

KIJKJE ACHTER DE SCHERMEN MET CORRY

Groep 1 t/m 8



Leerlingen verwachten een theaterles van IJtje Braad-Plantinga, maar bij aankomst in het Posthuis Theater is ze verdwenen. Gelukkig neemt schoonmaakster Corry de leerlingen mee achter de schermen, naar de garderobe, coulissen, kleedkamers en het podium. Geïnspireerd door de voorstellingen geeft ze een theaterles met allerlei inspirerende oefeningen. Groep 3 t/m 8 leren vervolgens van de technici van het Posthuis Theater alles over techniek, lampen, geluiden en effecten in het theater.

- burgerschap, Frysk, meertaligheid, taal, techniek, omgeving
- 54, 56
- lokaalgroep
- 45 minuten voor groep 1 en 2, 90 minuten voor groep 3 t/m 8
- afhankelijk van de beschikbaarheid van het theater en docenten, tijdig aanvragen
- Posthuis Theater
- €81,25 per groep voor groep 1 en 2, €177,50 per groep voor groep 3 t/m 8, €21,99 reiskosten per dag + €65,- per school
- afname alleen mogelijk vanaf 3 groepen. Het programma kan ook in het Fries gedaan worden.

Raya Art

Raya Art: 'Kunst om te stralen!' biedt inspiratie en ruimte voor kinderen om hun kracht, eigenheid en talenten te ontdekken. Vanuit verbinding werkt Raya Art aan uniek samenspel van dans, theater, muziek en eigen natuurlijke creativiteit. Spelenderwijs ontdekken en samen creëren – in pleinfeesten, workshops, talentspettershows en lichtspelen.

Achtergrond Ute Kaiser – enJOYcreation:
- Docent drama (specialisatie danstheater) - HKU
- Talentfluisteraar - L. Dewulf
- Bibliothecaresse (specialisatie literatuur, propaganda & theater)
- Diverse opleidingen en cursussen in dans, theater, fotografie, beeldend, (creatieve) therapie, coaching en persoonlijkheidsontwikkeling

Achtergrond Natasja Kalmeijer - Mia Musica:
- Privélessen directie (dirigent) en (jeugd)dirigentencursus - Himalaya Music
- Trombone HaFaBra t/m D-examen
- Geeft lessen aan (beginnende) muzikanten bij muziekverenigingen, is dirigent en docent jeugd- en leerorkest en arrangeert muziek
- Ervaring in symfonieorkest, bigbands, diverse korpsen en koren en speelt diverse instrumenten waaronder: trombone, trompet, drum, ukelele, gitaar, altsaxofoon en piano/ keyboard

We werken in onze projecten graag in co-creatie met andere cultuuraanbieders en kleurrijke artiesten!

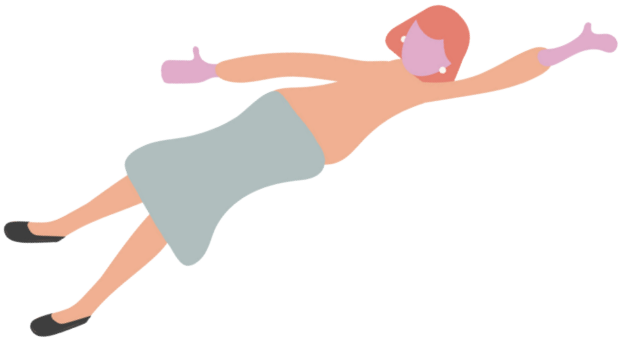



LICHTSPEL – MAGISCHE SHOW VOL KLEUR

Groep 1 t/m 8, so



Kleurrijke inspiratieruimte voor kinderen om hun kernkracht en talenten te ontdekken en daarin hun eigenheid te ontwikkelen. Door middel van uitdagende opdrachten en inspirerende materialen gaan we samen een lichtspel co-creëren vanuit de eigen natuurlijke creativiteit, improvisatie en fantasie van het kind. Uit het 'niets' ontstaat 'iets': een lichtshow vol kleur, spel, verwondering en fantasievol danstheater: magische lichteffecten, muziek, lichtgevende vleugels en kostuums, regenboogparachutes, kleurenwaaiers en reuzenbellenblaas. Kinderen dansen hun innerlijk vuur wakker en leren van binnenuit, voorbij de pasjes, te durven bewegen.

- burgerschap, mens en natuur, omgeving, wereldoriëntatie
- 54, 55, 56, 57, 58
- maximaal 25 leerlingen
- 1-8 lessen en een voorstelling van 60-120 minuten
- gymzaal of speellokaal, bij mooi weer ook schoolplein of (sport)veld mogelijk. Voor de opvoering een ruimte/podium die verduisterd kan worden (indien nodig).
- €77,- per uur per docent, 1 uur voorbereidingskosten per docent per project, €3,- materiaalkosten per leerling, exclusief reiskosten
- graag in goede afstemming met een contactpersoon vanuit het schoolteam. Eerst ervaren wat we doen? Vraag om een gratis en vrijblijvende inspiratieflits! Kijk ook op onze website voor sfeerimpressies!



TALENTSPETTERSHOWS: KLEURRIJK TALENT!

Groep 1 t/m 8, so

Raya Art onderneemt met kinderen een creatieve ontdekkingsreis naar hun kernkracht, natuurlijke creativiteit en talenten via diverse kunstvormen, unieke spelopdrachten en inspirerende attributen. Intuïtief spelen we in op wat in het moment ontstaat en co-creëren we vanuit de eigenheid van het kind wervelende talentspettershows vol verwondering met danstheater, muziek en spel. Samen overwinnen we straalangst en ontdekken we 'de kunst om te stralen'! Talenten zijn een natuurlijk kompas: ze maken je uniek, sterk en geven stuur- en veerkracht. Er is maar één iemand zoals jij!

- mens en natuur, omgeving, wereldoriëntatie
- 54, 55, 56, 57, 58
- maximaal 25 leerlingen
- 1-8 lessen en de talentspettershow van 60-120 minuten
- gymzaal of speellokaal, bij mooi weer ook schoolplein of (sport)veld mogelijk
- €77,- per uur per docent, 1 uur voorbereidingskosten per docent per project, €3,- materiaalkosten per leerling, exclusief reiskosten
- dit traject geeft inspiratie en handvaten voor talentgericht werken in het onderwijs. In goede afstemming met een contactpersoon vanuit het schoolteam. Vraag eventueel om een gratis inspiratieflits!

Raya Art

KLEURRIJK (PLEIN)FEEST & VIERING

Groep 1 t/m 8, so

Vier het leven met Raya Art! Samen met jullie talenten, wensen en ideeën co-creëren we een spetterende kleurexplosie. Diverse kunst- en spelvormen zijn onze springplank! Samen springen we intuïtief in een inspirerende ruimte met uitdagende spelopdrachten en kleurrijke attributen. In het hier en nu ontstaat een feest waarbij wij jongleren met diverse kunstdisciplines en onze talenten. Vol plezier en verwondering ontstaat met onze 'magic toolbox' uit niets een spetterend (plein)feest!



- mens en natuur, omgeving, wereldoriëntatie
- 54, 55, 56, 57, 58
- in overleg: 1 of meerdere groepen of de hele school!
- 1-5 inspiratiemomenten en voorbereidende lessen van 60-120 minuten mogelijk en het (plein)feest van een dag of dagdeel
- gymzaal, speellokaal, (sport)veld of (school)plein
- €77,- per uur per docent, 1 uur voorbereidingskosten per docent per project, €3,- materiaalkosten per leerling, exclusief reiskosten
- graag in goede afstemming met een contactpersoon vanuit het schoolteam, eigen ideeën en wensen zijn ook mogelijk. Vraag eventueel om een gratis inspiratieflits!



INSPIRATIEFLITS (GRATIS!)

Groep 1 t/m 8, so

Wat maakt Raya Art uniek? Vraag een gratis en vrijblijvende inspiratieflits aan! In een kort inspiratiemoment of performance presenteren we onze kleurrijke, talentgerichte werkwijze. We geven een kijkje in onze 'magic toolbox' (onder andere kleurenwaaiers, instrumenten en led light) en de 'kunst om te stralen'. In het 'hier en nu' stemmen we ons intuïtief en interactief af op de klas en dat wat het moment biedt. Beleef onze inspirerende aanpak, afgestemd op onze projecten. Perfect als oriëntatie en kennismaking voor workshops, trajecten of (plein)feesten op school.

- mens en natuur, omgeving, wereldoriëntatie
- 54, 55, 56, 57, 58
- één of meerdere klassen
- 5 of 10 minuten
- schoolplein of speellokaal
- reiskosten en indien nodig materiaalkosten in overleg
- in afstemming met een contactpersoon van het schoolteam. Kijk ook op onze website voor sfeerimpressies!

Theater Smoar

Theater Smoar is een educatief theatergezelschap. Met mooie voorstellingen, uitdagende theaterlessen en prachtige projecten is Theater Smoar actief in het basisonderwijs, het voortgezet (speciaal) onderwijs en het beroepsonderwijs. Wij vinden het belangrijk om de wereld om ons heen steeds een beetje begrijpelijker te maken.

Achtergrond:
Theater Smoar bestaat uit een samenstelling van docenten uit het basisonderwijs, voortgezet onderwijs, theaterdocenten & acteurs.

DENNY DETECTIVE

Groep 1 t/m 8



In deze leuke les gaan de kinderen samen met Denny Detective op zoek naar de Bermprutsers! Prutsers die met hun zwerfafval een rotzooi maken van de bermen in Friesland. De kinderen gaan door middel van verschillende leuke theateropdrachten meedenken over oplossingen voor dit probleem. Samen met Denny Detective ontdekken ze waarom dit zo noodzakelijk is en hoe ze hun eigen steentje kunnen bijdragen. Deze les is ontwikkeld in samenwerking met de Friese Milieufederatie!

- duurzaamheid, mens en natuur, taal
- 2, 3, 35, 37, 39, 54, 55
- lokaalgroep, maximaal 27 leerlingen
- onderbouw 45 minuten, middenbouw 60 minuten, bovenbouw 90 minuten
- €225,-
- aanwezigheid docent gewenst

Valerie van de Ridder

Valerie van de Ridder brengt theater tot leven voor kinderen! Met objecten, verhalen en veel plezier ontdekken ze een wereld vol creativiteit en spel. Valerie creëert een veilige plek waar kinderen zichzelf kunnen zijn en hun fantasie de vrije loop kunnen laten.

Achtergrond:
- Docent Theater
- Artiest Theater
- Specialisatie Maskertheater

VERHALEN TOT LEVEN

Groep 1 en 2



Ga je mee op avontuur? In deze theaterlessen duiken we speels in een thema naar keuze, gekoppeld aan een seizoen en een prentenboek. De thematiek van het boek is het uitgangspunt voor deze theaterles. Liever een ander boek of thema? Voor een kleine meerprijs is dat mogelijk!

- burgerschap, mens en natuur, omgeving
- 54, 55
- maximaal 35 leerlingen
- 1 les van 60 minuten
- speellokaal op school
- voor 1 les: €65, voor 2 lessen op dezelfde locatie en dag: €100,- exclusief reiskosten. Voor eigen aangedragen thema zijn de voorbereidingskosten €50,-



THEATERVOORSTELLINGEN

In het Posthuis Theater

Firma Draaijer&DeVries

Firma Draaijer&DeVries bestaat uit ons tweetjes: theatermakers Romke Gabe Draaijer (1990) en Eline de Vries (1994). Aangezien De Vries niet de meest unieke achternaam is – de meest voorkomende in Friesland zelfs – besloten we dat de naam Draaijer vooraan mocht. Dat dat ook lekkerder bekt, was een bijkomend voordeel. Enfin, we ontmoetten elkaar op de opleiding Docent Theater en bij de interne acteursopleiding van Tryater.

Tegenwoordig vinden we elkaar in onze oneindige bevlogenheid, enthousiasme en de interesse om kunstuitingen te verbinden met gemeenschappen. Zo staan de kunstprojecten van 'De Firma', veelal gericht op theater, altijd in verbinding met gemeenschappen passend bij het project. Dat kan thematisch en/of geografisch zijn.

Achtergrond Romke Gabe Draaijer (hij/hem):
- Theatermaker, acteur en schrijver voor onder andere Tryater, Theater Gnaffel en verschillende openluchtspelen in Friesland
- Regieassistent bij Rimini Protokoll (CARGO), 2022
- Theatermaker bij Phônē, 2023/2024
- Master in Theatre aan de Toneelacademie in Maastricht
- Concept en regie van Pinokkio lost time (2023) en MORPHOSIS (2024)
- Nieuw talententraject Tryater (2026-2028)

Achtergrond Eline de Vries (zij/haar):
- Theatermaker en actrice bij Tryater, Pier21 en het Generatiehuis
- Jeugdtheaterschool Meeuw
- Docent Theater, NHL Stenden
- Interne acteursopleiding, spelen in voorstellingen van Tryater
- Makerstraject bij de Peergroup, regisseur community-art-productie Schemertijd voor het Generatiehuis, werkt voor Gronings Vuur, initieerde festival Grutte Earen
- Talentontwikkelingstraject Station Noord

DE FLECHT FAN 'E KENINGINNE

Groep 3 t/m 6

Wanneer Imker Marina ontdekt dat haar bijenvolk reddeloos verloren is zonder hun staatshoofd, vindt er in de bijenkast een grote machtswisseling plaats. Eén van de drie prinsessen in de dop, zo heet dat, zal de troon opvolgen. De eerste die eruit piept vreet de andere twee op en zal de kroon dragen.

Gedurende de voorstelling leren we van alles over het wel en wee in de bijenkast. De strikte taakverdeling, de onvoorwaardelijk loyaliteit en natuurlijk het belang van de bij. Want zonder de bij stort ons volledige ecosysteem immers in elkaar en is er geen fruit en groente meer te vinden in de supermarkt. Tijd dus voor een ode aan de bij!

De Flecht fan 'e Keninginne is een deels Friese, opbloeiende, filosofische en natuurgeweldige poppentheatervoorstelling.

- burgerschap, duurzaamheid, mens en natuur
- 20A, 21A, 26A, 26B, 28D, 29, 35, 37
- dinsdag 27 oktober 2026 tussen 10.00 en 13.45 uur. De exacte aanvangstijd wordt later bekendgemaakt en is afhankelijk van het aantal aanmeldingen.
- maximaal 120 leerlingen per voorstelling, vol is vol!
- 45 minuten
- Posthuis Theater Heerenveen
- €10,- per leerling; gratis voor begeleiders



Maskermeiden

Maskermeiden verzorgt beeldende voorstellingen met maskers voor de allerkleinsten. Daarnaast verzorgt Maskermeiden beeldende en theaterworkshops voor het po, vo & mbo.

Achtergrond:
- Docent Theater
- Maskermeiden heeft, naast een Docent Theater diploma, een specialisatie in maskertheater door middel van het volgen van de minor Acting With Masks aan de Oslo Metropolitan University of Applied Sciences in Noorwegen.
- Maskermeiden bestaat sinds 2020 en heeft een actieve artistieke en educatieve afdeling waar iedereen zich mag komen verwonderen!

CADEAUTJE!

Groep 1 en 2

Cadeautje! is een feestelijke woordloze maskervoorstelling voor peuters en kleuters over jarig zijn naar het gelijknamige prentenboek van Miriam Bos. Een familievoorstelling met de bekende personages August de Vos en Suusje Eekhoorn die ook de hoofdrollen speelden in het boek 'Help! Een verrassing!' van Miriam Bos. Een kleurrijke voorstelling over nieuwsgierigheid, vriendschap en groot worden. Perfect voor iedereen die van avonturen en verrassingen houdt!

- taal, mens en natuur, wereldoriëntatie
- 1, 9, 34, 54, 55, 56
- maximaal 100 leerlingen per voorstelling
- 35-40 minuten voorstelling, aansluitend 20 minuten creatieve workshop in het theater
- dinsdag 2 februari 2027 tussen 09.30 en 14.30 uur. De exacte aanvangstijd wordt later bekendgemaakt en is afhankelijk van het aantal aanmeldingen.
- Posthuis Theater Heerenveen
- €10,- per leerling; gratis voor begeleiders





Theater Als Het Ware

Theater Als Het Ware maakt absurd-filosofisch en feestelijk theater voor de hele familie. Grote thema's worden vertaald naar een behapbaar 'duplo-niveau'; geestig en meeslepend voor jong en oud.

Sinds hun afstuderen aan de Amsterdamse Theaterschool werken Marianne Kuijper en Job Raaijmakers regelmatig samen, als schrijver, regisseur en acteur. Eerder maakten zij de succesvolle absurdistische jongerenvoorstellingen Iemand Niemand en Dirk, over de ontelbare personen die je bent, het verhaal van Odysseus door zijn puberzoon bekeken in Zoon Van, en de 5+ voorstelling Geeft Niks, een troostende komedie over broekplassen.

Onder de vlag van Theater Als Het Ware hebben ze inmiddels drie succesvolle voorstellingen gemaakt en staan er twee in de planning. Daarnaast maakt Kuijper al jaren eigenzinnig muziektheater op locatie met theatercollectief blondeBIZON en is Raaijmakers bekend van zijn eigen (meermaals bekroonde) jeugdvoorstellingen bij BonteHond en zijn regies bij Tg. Winterberg en Meneer Monster.

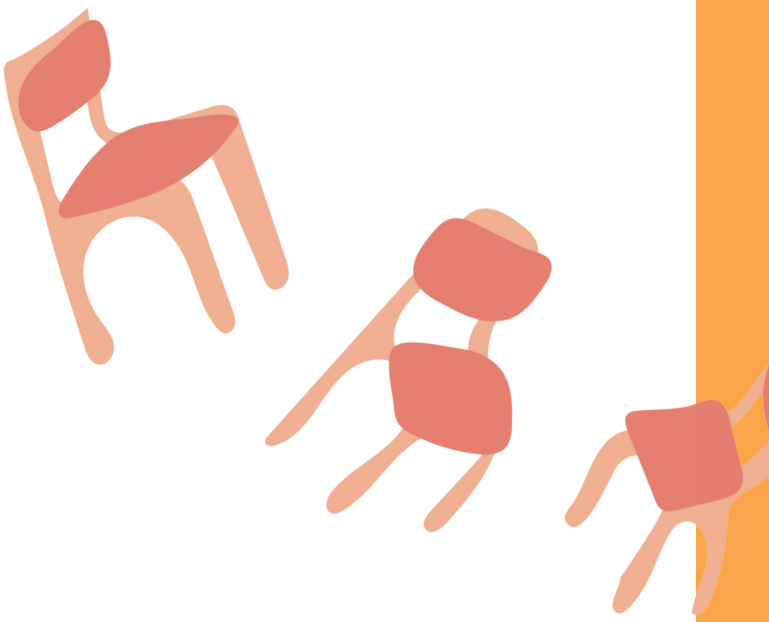

HET KADO – ALS HET WARE

Groep 3 t/m 8

We zien een hal. Met een lift, een trap, een klok, met deuren en heel veel brievenbussen. We zien Estel en Vladi, zus en broer. Ze wachten op een kado. Het KADO. Het zou hier bezorgd moeten worden, dus wachten ze ook hier. Of in ieder geval 'omstebeurt', want anders missen ze het. Wat het kado is, weten ze niet, maar ze weten ZEKER dat ze het willen hebben. Dus ze wachten… Maar hoe doe je dat nou, wachten? En kan het niet wat sneller?

Het Kado - als het ware is een spannende toneeltrip in een inventief decor. Er wordt gespeeld met verwachtingen en getoverd met de tijd in deze ode aan het wachten. Zeer geschikt voor ongeduldig publiek vanaf 6 jaar (en véél ouder!).

- 1, 2, 3, 9, 12, 37, 51, 54, 55
- maximaal 250 bezoekers per voorstelling, vol is vol! Maximaal 1 begeleider per 10 leerlingen.
- maandag 18 januari 2027 tussen 11.00 en 14.00 uur. De exacte aanvangstijd wordt later bekendgemaakt en is afhankelijk van het aantal aanmeldingen.
- 60 minuten
- Posthuis Theater Heerenveen
- €10,- per leerling; gratis voor begeleiders. Maximaal 1 begeleider per 10 leerlingen. Extra begeleiders betalen entree.







THEATERVOORSTELLINGEN

Op school

Held & Bloem Producties

Held & Bloem Producties bestaat uit het echtpaar Joël & Emma de Zwaan. Joël komt uit het basisonderwijs en Emma is illustrator. Sinds 2010 verzorgt Held & Bloem Producties vernieuwende en creatieve workshops, projecten en voorstellingen.

Achtergrond:
- Pabo in Utrecht
- Theateropleiding in Groningen
- Illustratie - Constantijn Huygens Kunstacademie in Kampen

DE SPION
Groep 7 en 8

De spion is een interactieve voorstelling over doorzetten. Aan de hand van de theorie van de leerkuil wordt het publiek meegezogen in het verhaal van Geerling, die opgeleid wordt tot spion. Spannende en grappige scènes wisselen elkaar af in het uitvoeren van de geheime opdrachten, waarbij de rol van de kijkers groter is dan ze verwachten.

- burgerschap, de Leerkuil
- 3, 6, 7 (nieuwe kerndoelen kunst & cultuur)
- maximaal 90 leerlingen
- 55 minuten
- speellokaal of ander vrij lokaal dat verduisterd kan worden
- €725,- voor 1, €1125,- voor 2 en €1425,- voor maximaal 3 voorstellingen op 1 dag op dezelfde locatie
- inclusief uitgebreid digitaal educatief pakket over de leerkuil. Neem een kijkje op de website voor een trailer!



Jeugdtheater Frets

Jeugdtheater Frets gaat ervan uit dat er in ieder kind een wereld vol nieuwsgierigheid, moed en verbeelding schuilt. Een voorstelling van Jeugdtheater Frets opent die binnenwereld en nodigt onze jonge bezoekers uit om op avontuur te gaan.

Achtergrond:
Jeugdtheater Frets maakt al ruim 10 jaar voorstellingen voor kinderen op basisscholen, vanuit verbeelding en met muziek.

HUISJE, BOOMPJE, FEESTJE

Groep 1 t/m 4



Buurman Pad houdt van rust. Zijn moestuin staat er prachtig bij – tot Buurman Woerd naast hem komt wonen. Woerd wil gezelligheid, maar hoe maak je vrienden als je zo verschillend bent? "Huisje, boompje, feestje" is een speelse voorstelling over ruzie, grenzen en goedmaken. Perfect passend bij burgerschap en bij de lente (en zomer, herfst en winter). Laat kinderen samen groeien en leren.

- burgerschap, mens en natuur, omgeving
- 1, 9, 53
- 40 minuten
- de voorstelling is zeer geschikt om in te zetten bij de opening van het zaaiseizoen (schooltuinen)



ISWAH

Groep 3 t/m 6

Alle dieren dansen op de melodie van Dayé, de grote olifant. Maar dan stopt het met regenen en raakt de enige poel vol schijt. En daardoor verandert alles. Iswah gaat over je eigen melodie vinden: doe je wat er gevraagd wordt of durf je op te staan? Durf jij je eigen melodie te spelen? Zeer geschikt bij thema's die gaan over duurzaamheid en milieu.

- duurzaamheid, mens en natuur, wereldoriëntatie
- 34, 45, 46, 55
- 40 minuten

ZEVEN ZEEËN, ZEVEN ZOENEN

Groep 7 en 8



Zeven Zeeën, Zeven Zoenen, een muzikale en snelle voorstelling over het leven op de middelbare school waar de conciërge, bij gebrek aan beter, seksuele voorlichting blijkt te geven en Aristoteles voortleeft in iedereen. Schurend én veilig muziektheater over puberen, weerbaar zijn en 'nee' durven zeggen bij de eerste liefdesperikelen. Inclusie(f) lesmateriaal en eigen podcast!

- burgerschap, mens en natuur, week van de lentekriebels
- 24, 33, 34, 42, 49, 55
- maximaal 120 leerlingen
- 50 minuten



Jeugdtheater Frets

GOZERT

Groep 5 t/m 8



Ties heeft een bijzondere vriend: Gozert. Maar niet iedereen is daar blij mee. In Huize Hoopvol proberen ze Ties en Gozert te scheiden met medicatie en therapie. Kiest Ties voor zichzelf of voor wat anderen van hem verwachten? Gozert is een muzikale, fantasierijke voorstelling vol humor, die laat zien dat anders zijn mag. Het is tijd om anders te zijn. Het is tijd voor Gozert!

- burgerschap, Frysk, meertaligheid
- 34, 35, 37, 39, 53, 54
- 55-60 minuten

Voor al het aanbod van Jeugdtheater Frets geldt:

- €1150,- voor 1, €1600,- voor 2, €2000,- voor 3 voorstellingen op dezelfde dag en locatie
- maximaal 100 leerlingen per voorstelling
- speellokaal, gymzaal of theaterzaal, de voorstelling komt het beste tot zijn recht in een verduisterde ruimte, oppervlakte speelvloer: 6 x 8 meter
- opbouwtijd gemiddeld 120, afbouwtijd gemiddeld 60 minuten. Het combineren van voorstellingen is mogelijk.

La Profesora

Janneke Schnell is maker, kunstdocent en theaterdocent. In haar gestructureerde lessen sluit ze aan bij de interesses van kinderen, met een solide didactische basis. Ze maakt ook poppen- en objecttheater, zoals de vrolijke voorstelling De avonturen van Poppetje.

Achtergrond:
- Autonoom beeldende kunstenaar, Gerrit Rietveld Academie
- Poppen- en objecttheater in het Haags Theaterhuis
- Post hbo: Rekencoördinator

DE AVONTUREN VAN POPPETJE

Groep 1 t/m 5



La Profesora presenteert; de Avonturen van Poppetje! De Avonturen van Poppetje gaan over … Poppetje! In een prachtig decor(tje) van tweedehands spulletjes beleeft Poppetje grappige avonturen. Alles is mogelijk. Een tang blijkt een vogel, een slapende Mexicaan kan toveren en twee schaapjes doen een geweldige dansact. En wat doen die Grote Oogen op de kermis? Klein, vrolijk en hartverwarmend!

- burgerschap, taal, meertaligheid, omgeving
- 1, 2, 3, 4, 8, 47, 49, 54, 55, 56
- maximaal 50 leerlingen
- 35 minuten
- op locatie, een stille ruimte
- €350,- per voorstelling. Iedere volgende voorstelling op dezelfde dag €125. Exclusief reiskosten.

Maskermeiden

Maskermeiden verzorgt beeldende voorstellingen met maskers voor de allerkleinsten. Daarnaast verzorgt Maskermeiden beeldende en theaterworkshops voor het po, vo & mbo.

Achtergrond:
- Docent Theater
- Maskermeiden heeft, naast een Docent Theater diploma, een specialisatie in maskertheater door middel van het volgen van de minor Acting With Masks aan de Oslo Metropolitan University of Applied Sciences in Noorwegen.
- Maskermeiden bestaat sinds 2020 en heeft een actieve artistieke en educatieve afdeling waar iedereen zich mag komen verwonderen!



H3Y WOLLIE

Groep 1 en 2

H3Y Wollie is een beeldende voorstelling waarin gesproken woorden bewust achterwege worden gelaten. In plaats daarvan gebruiken ze beeldende en zintuiglijke elementen om te communiceren en de kinderen mee te nemen op een betoverende reis in een wereld van wol.

- mens en natuur, omgeving
- 54, 55, 56
- maximaal 30 leerlingen per klas. Klassen kunnen samengevoegd worden. Bij meer dan 30 leerlingen graag eerst overleggen.
- 45 minuten
- gymzaal of speellokaal, speelvlak van 4 bij 4 meter
- €545,- exclusief reiskosten voor een voorstelling met verwerkingsopdracht. €272,50 voor een tweede en €163,50 voor een derde voorstelling op dezelfde dag en locatie.
- de lessenreeks Rollercoaster van emoties (zie bladzijde 29) past perfect bij deze voorstelling!



Op Verhaal

Kinderen zijn geboren 'verbeelders'. Op die basis bouwt Frank mee aan de ontwikkeling van taal en creativiteit. Hij neemt daarbij niet alleen zijn kwaliteiten als professioneel verhalenverteller mee, maar ook ruime ervaring als leerkracht in het regulier en speciaal basisonderwijs.

Achtergrond:
- Pabo
- Master speciale spelbegeleiding
- Diverse trainingen rond ASS
- Vertelacademie (Utrecht)
- Podiumacademie (Lier)
- Strolling by the Wildwoods - House of the West Wind: College of Storytelling
- Frank heeft ruime ervaring als ambulant begeleider in het basisonderwijs
- Cultuurcoach bij Kunstkade in Leeuwarden



HELP!
Groep 1 en 2

De nieuwe interactieve voorstelling vol fantasie en verwondering. Maartjes lievelingsdekbed zit in de was. Ze kijkt naar de wervelingen in de wasmachine. Als ze 's avonds onder dat dekbed in slaap valt, komt ze in een maalstroom terecht waarin ze van het ene spannende avontuur in het andere belandt. De vraag is telkens: wie is bang voor wie? Als de spanning ten top stijgt, brengt haar dekbed redding.



- burgerschap, taal
- 1, 54, 56
- maximaal 60 leerlingen (meer in overleg)
- 30 minuten
- speellokaal of vergelijkbare ruimte
- €250,- per voorstelling
- kinderen zitten op banken, stoelen of krukken. School ontvangt vooraf tips voor de voorbereiding en een liedje. Na afloop ontvangt de school een leskist met materialen om te lenen voor in de groep.



HOE TEM IK EEN MONSTER?
Groep 5 t/m 8, so

Allemaal zijn we wel ergens bang voor. Soms lijkt je angst wel zo groot als een monster. En wat doe je dan? Is zo'n monster wel te overwinnen? Verhalenverteller Frank Belt weet hoe het is om bang te zijn. En hij heeft geleerd hoe je je monster aan kunt pakken. Wil je weten hoe? Het zit verpakt in zijn verhalen. Luister maar. Oeds Bouwsma begeleidt de verhalen op contrabas.

- burgerschap, taal
- 34, 55, 56
- maximaal 60 leerlingen (meer in overleg)
- 45 minuten
- speellokaal of vergelijkbare ruimte
- €600,- per voorstelling, bij meer voorstellingen op één dag is er korting mogelijk
- de school ontvangt vooraf tips voor de (korte) voorbereiding. Kinderen zitten op banken, stoelen of krukken.

Plantimproductie

IJtje is gespecialiseerd in improvisatietheater. Haar doel: iedereen aan het improviseren krijgen! Spelenderwijs de basisprincipes van het improviseren leren, deze principes kom je iedere dag tegen. Bijvoorbeeld probleemoplossend denken. IJtjes motto: 'Theater geeft zelfvertrouwen, verbindt en laat je lachen!'

Achtergrond:
- 2 jaar studie aan de Koningstheater Academie (Den Bosch) – richting: Cabaret, propedeuse behaald
- Mbo niveau 4 – D'drive Artiest Drama
- Jaaropleiding Improacademie (Amsterdam) – verdieping in improvisatietheater
- Advanced Applied Improvisation (in het Engels) – bij Raymond van Driel
- Taal da's keunst! – training via Keunstwurk over het integreren van taal (met focus op Fries) en kunst in het onderwijs

DE IMPRO SHOW

Groep 1 t/m 8



Een interactieve voorstelling waarbij ´samen´ het sleutelwoord is. Aan de hand van input die IJtje uit het publiek (de leerlingen) haalt, bedenkt zij een verhaal. Het bedenken en spelen doet IJtje samen met de leerlingen. Het is een voorstelling waarbij iedereen actief mee kan doen en niet 45 minuten stil hoeft te zitten. Recensie: De Impro Show zorgde voor veel enthousiasme en beleving bij de leerlingen.

- burgerschap, Frysk, meertaligheid, mens en natuur, omgeving, taal
- 54 en 55
- maximaal 60 leerlingen
- 45 minuten
- het liefst in een speellokaal
- €300,- per voorstelling exclusief reiskosten, bij meerdere voorstellingen op dezelfde locatie en dag is er korting mogelijk
- vooraf telefonisch contact om wensen rondom een specifiek thema of SLO-doel door te geven

PodiumParaplu

De Podiumschool biedt educatieve tekstloze theatervoorstellingen waarin sociale thema's, natuur en muziek een belangrijke rol spelen. Door gebruik te maken van objecttheater wordt ook de fantasie van kinderen gestimuleerd en het draagt bij aan de ontwikkeling in creatief denken en doen. PodiumParaplu is onderdeel van de Podiumschool. Bij de Podiumschool maken we samen met kinderen theater in hun vrije tijd.

Achtergrond:
- Docent theater
- Popacademie
- Techniek
- Artiest theater
- Poppenspel
- Maskerspel
- Mime
- Zang
- Alle spelers werken wekelijks met kinderen bij de Podiumschool in Leeuwarden



VREEMDE VOGEL

Groep 1 t/m 8

Ik kom nieuw aan in het broedgebied. Alles is rustig, maar iedereen kent elkaar al. De vogels hebben hun eigen nest en zingen liedjes die ik niet ken. Mijn veren zijn anders en ik vraag me af of ik erbij hoor. Ik zoek een plekje voor mijn eigen nestje, waar ik mezelf mag zijn in een wereld die steeds verandert.

- burgerschap, meertaligheid, mens en natuur, omgeving, wereldoriëntatie
- 34, 35, 37, 54, 55
- maximaal 60 leerlingen
- 40 minuten theatervoorstelling, optioneel 20-30 minuten interactieve werkvorm
- lege ruimte of speellokaal
- €840,- per voorstelling inclusief interactieve verwerking, exclusief reiskosten
- lesbrief is optioneel verkrijgbaar

PodiumParaplu



INSECT EN HOTEL

Groep 1 t/m 4

Insect en Hotel is een vrolijke tekstloze theatervoorstelling speciaal gemaakt voor de onderbouw van het po. Hoe komt het toch dat er de laatste tijd geen insecten meer naar het hotel komen? Juffrouw Mier komt iedere dag schoonmaken, de mestkever komt langs om de wc te ontstoppen. Het heeft allemaal geen zin. De eigenaar kan niets anders doen dan het hotel sluiten. Dan, op een dag komt het bloemenmeisje voorbij, door haar wordt alles anders.

- mens en natuur, omgeving
- 39, 40, 41, 54, 55
- maximaal 65 leerlingen
- 40 minuten
- de voorstelling past het beste bij het voorjaar, past goed bij dit thema, de voorstelling is een mooie aanleiding en inleiding om het over biodiversiteit, insecten en natuur te hebben
- speellokaal of ander vrij lokaal
- €750,- voor 1 voorstelling, 2e/3e voorstelling zelfde locatie €500,- exclusief reiskosten
- wij nemen alles zelf mee, na afloop krijgen de kinderen een placemat mee met daarop doe-opdrachten

Theater Smoar

Theater Smoar is een educatief theatergezelschap. Met mooie voorstellingen, uitdagende theaterlessen en prachtige projecten is Theater Smoar actief in het basisonderwijs, het voortgezet (speciaal) onderwijs en het beroepsonderwijs. Wij vinden het belangrijk om de wereld om ons heen steeds een beetje begrijpelijker te maken.

Achtergrond:
Theater Smoar bestaat uit een samenstelling van docenten uit het basisonderwijs, voortgezet onderwijs, theaterdocenten & acteurs.

GEKNAKT

Groep 7 en 8

"Een kind hoort kind te zijn" is een krachtige uitspraak uit GEKNAKT. Deze voorstelling vertelt het verhaal van Robin, ze is jonge mantelzorger voor haar zieke moeder. Ze geeft alles voor haar moeder, maar haar schoolwerk en haar eigen kind zijn lijden eronder. Niemand weet van haar situatie. Wanneer ze haar klasgenoten en docenten teleurstelt, worstelt Robin met haar rol. Wanneer zien mensen dat ze hulp nodig heeft?

- burgerschap, gezondheid en gedrag, sociale media
- 3, 34, 35, 37, 54
- maximaal 50 leerlingen (maximaal 2 klassen)
- 90 minuten
- mits op dezelfde dag: €730,- voor 1, €940,- voor 2, €1150,- voor maximaal 3 voorstellingen
- speellokaal + 2 eigen klaslokalen. Aanwezigheid van een docent is gewenst. De voorstelling is inclusief verdiepend nagesprek.



Theater Smoar

SOCIALSKILL
Groep 8



Wanneer Eva en Anouk op de middelbare school ontdekken dat hun interesses veranderen, is hun vriendschap niet meer zo vanzelfsprekend. Wanneer Eva ontdekt dat ze met grapjes en een grote mond aandacht begint te krijgen, verandert alles. De vriendschap begint te schuren en als ook klasgenoten haar kant kiezen, wordt het voor Anouk een moeilijke periode. Een voorstelling over pesten en er niet meer bij horen.

- burgerschap, gezondheid & gedrag, sociale media
- 3, 34, 35, 37, 54
- maximaal 50 leerlingen (maximaal 2 klassen)
- 90 minuten
- mits op dezelfde dag: €730,- voor 1, €940,- voor 2, €1150,- voor maximaal 3 voorstellingen
- speellokaal + 2 eigen klaslokalen. Aanwezigheid van een docent is gewenst. De voorstelling is inclusief verdiepend nagesprek.

Theater Traxx

Theater Traxx maakt educatief theater rondom thema's die er toe doen in het leven, maar waar niet iedereen gemakkelijk over praat of goed mee om kan gaan. Naast onze dynamische theatervoorstellingen, zorgen wij voor een uitgebreide en open nabespreking. Ook preventieve trainingen behoren tot ons aanbod. Het is deze kracht van herhaling die ervoor zorgt dat Theater Traxx zijn sporen nalaat.

Achtergrond:
- Maatschappelijk werk
- Sociale dienstverlening

DOOD-ENG
Groep 7 en 8



De nieuwe voorstelling Dood-eng gaat over rouw en verlies en wil graag de taboes en angst voor thema's als rouw om de dood, verbroken verkering en scheiding wat verzachten en normaliseren. Hopelijk wordt het delen dan ook wat minder heftig. Als kinderen leren omgaan met verlies en verdriet, kunnen ze daaruit putten op het moment dat het in hun leven gebeurt. We voorkomen dan dat ze het nog moeten leren op het moment dat ze te maken krijgen met verlies.

- burgerschap, duurzaamheid, omgeving
- 1, 2, 3, 34, 35, 37, 54
- maximaal 65 leerlingen
- voorstelling van 50 minuten, nabespreking van 50 minuten
- een ruim klaslokaal, we spelen in een catwalkopstelling. De school ontvangt een plattegrondje en informatie.
- €925,14 voor 1 voorstelling, €868,73 per voorstelling bij meerdere voorstellingen op dezelfde dag en locatie, €75,- reiskosten per dag

Tryater

Tryater is hét meertalige theatergezelschap van Fryslân en maakt deel uit van de landelijke culturele basisinfrastructuur. We spelen ruim 270 groot- en kleinschalige meertalige voorstellingen per jaar, voor zo'n 25.000 bezoekers: kinderen, jongeren en volwassenen. Met Leeuwarden als uitvalsbasis zie je ons in heel Friesland en ook daarbuiten. In theaters en dorpen, in scholen en op locatie.

PLÛNS

Groep 1 t/m 3

Een avontuurlijke voorstelling voor bange duikers en dappere vanaf-de-kant kijkers. Daar is het diepe. En dit is de duikplank. Durf jij er vanaf? Ik doe een bommetje. Jij staat aan de kant. Ik watertrappel. Jij voelt met je tenen. Ik maak grote golven. Jij kijkt naar het water. Jij kijkt en je kijkt maar. Net zo lang totdat het water een spiegel wordt. Plûns is een beeldende, fantasierijke kleutervoorstelling over dingen durven die je eerst nog niet durfde. Tot je knieën? Tot je navel? Samen kopje onder? Plons!

- durven, vriendschap
- maximaal 80 leerlingen en begeleiders
- nog te bepalen
- 45 minuten
- speellokaal
- €525,- voor 1, €890,- voor 2 voorstellingen op dezelfde dag en locatie





ANWAR EN DE WOLF

Groep 6 t/m 8

Anwar is een jongen die al een tijdje door Europa zwerft. Op een avond staat hij plotseling oog in oog met een hongerige wolf. In een poging zichzelf te redden, begint Anwar de wolf verhalen te vertellen. Dat deed zijn moeder vroeger ook als er geen eten was. Anwar vertelt verhaal na verhaal, maar het beest blijft hongerig. Anwar en de Wolf is een beeldende en muzikale vertelling over grenzen. In de voorstelling worden vijf talen gesproken, het zou een wonder zijn als je die allemaal zou kunnen verstaan. Reis net als Anwar door soms onbekende talen. Je hoeft niet alles te verstaan om toch te begrijpen wat iemand je wil vertellen.

- burgerschap, grenzen, identiteit, taal
- maximaal 80 leerlingen en begeleiders
- maandag 14 februari, 10.30 en 12.45 uur (op dezelfde locatie)
- 55 minuten
- een ruime zaal die te verduisteren is (het liefst 10x10x3)
- €685,- voor 1, €1165,- voor 2 voorstellingen op dezelfde dag en locatie



Voor al het aanbod van Tryater geldt:

- het lesmateriaal sluit naadloos aan bij de belevingswereld van kinderen omdat het inspeelt op hun nieuwsgierigheid, verbeeldingskracht en gevoel voor avontuur. Door de opdrachten gaan leerlingen niet alleen kijken, maar ook actief meedenken, voelen en reflecteren. Zo wordt theater een ervaring die blijft hangen – in hun hoofd én hart.

CULTUUR & KLAS

Seizoen 2026 - 2027

Ateliers Majeur

culturele netwerkorganisatie

CULTUUR & KLAS

seizoen 2026 - 2027

Het cultuurmenu voor jonge onderzoekers, kijkers, doeners en makers in het onderwijs

Ateliers Majeur

culturele netwerkorganisatie